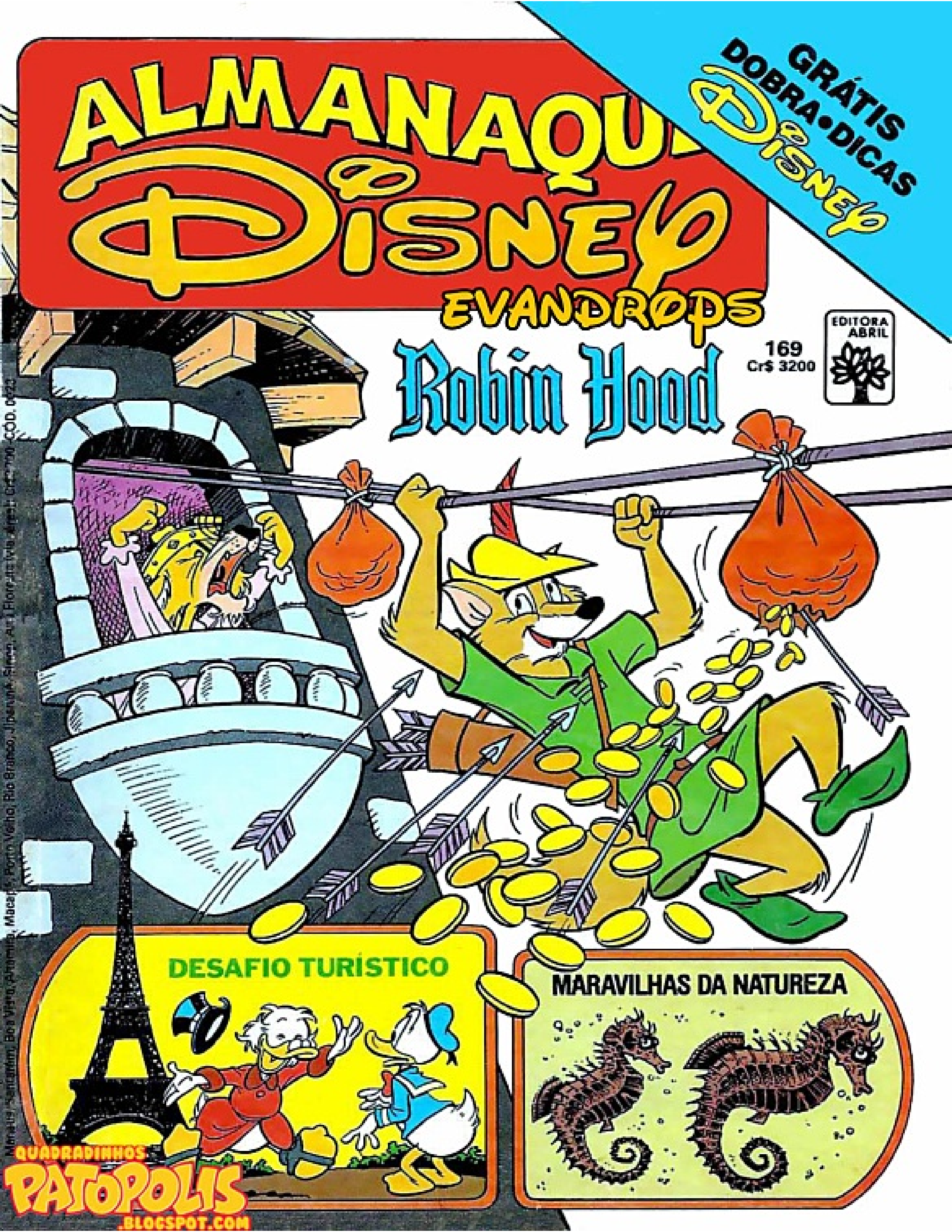
ALMANAQUE
Disney
EVANDROPS
GRÁTIS
DOBRA•DICAS
Disney
EDITORA
ABRIL
169
Cr$ 3200
Robin Hood
DESAFIO TURÍSTICO
MARAVILHAS DA NATUREZA
QUADRADINHOS
PATOPOLIS
.BLOGSPOT.COM

ALMANAQUE DISNEY

GRÁTIS DOBRA•DICAS DISNEY

EDITORA ABRIL

169
Cr$ 3200

Robin Hood

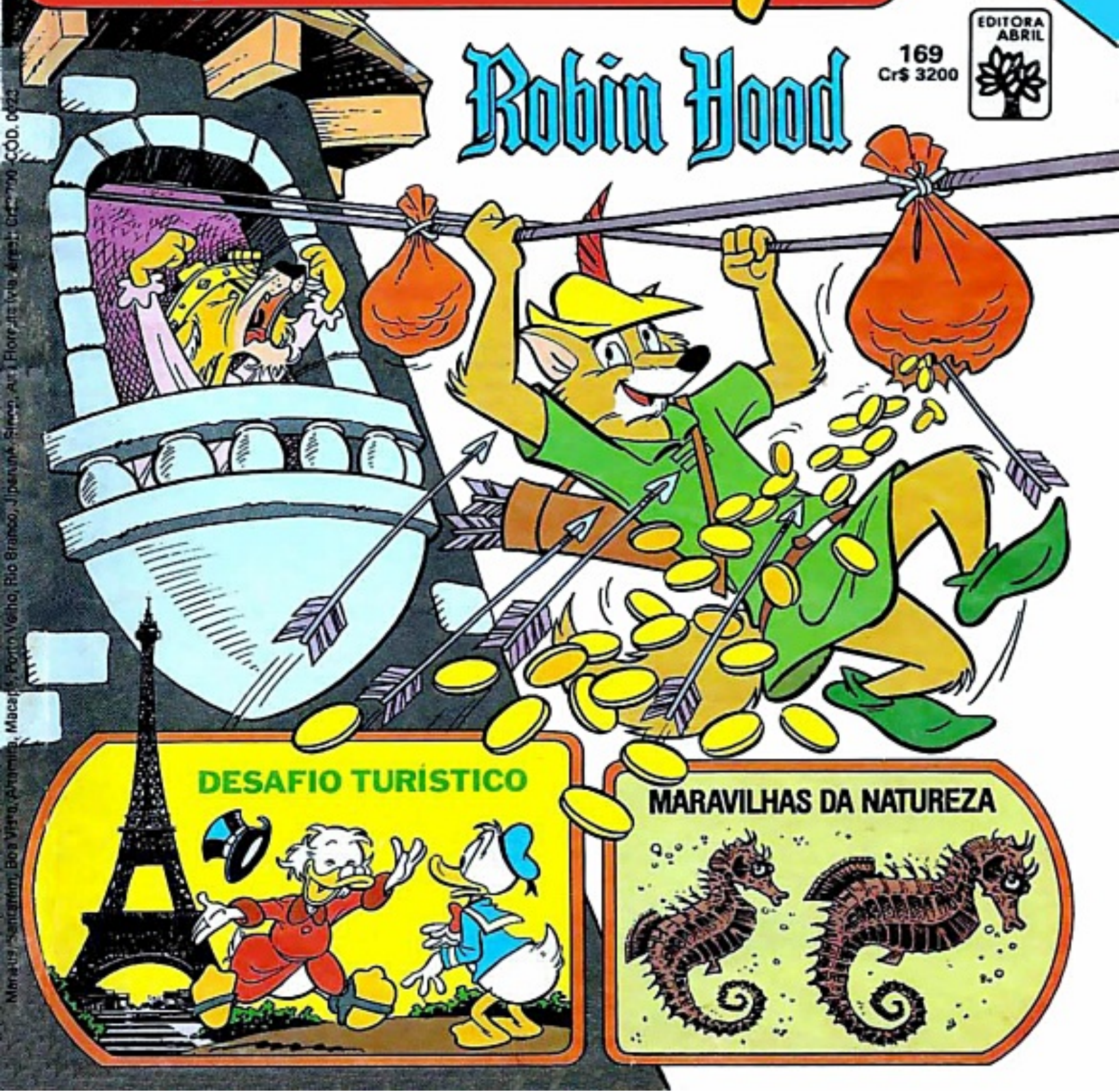
DESAFIO TURÍSTICO
MARAVILHAS DA NATUREZA

BOTE AQUI O SEU PEZINHO!

tênis kimkol

para bater e balançar

20 ANOS kimkol

O tênis do mocinho e da mocinha.

WALT DISNEY

TIO PATINHAS e PATACÔNCIO em DESAFIO TURÍSTICO

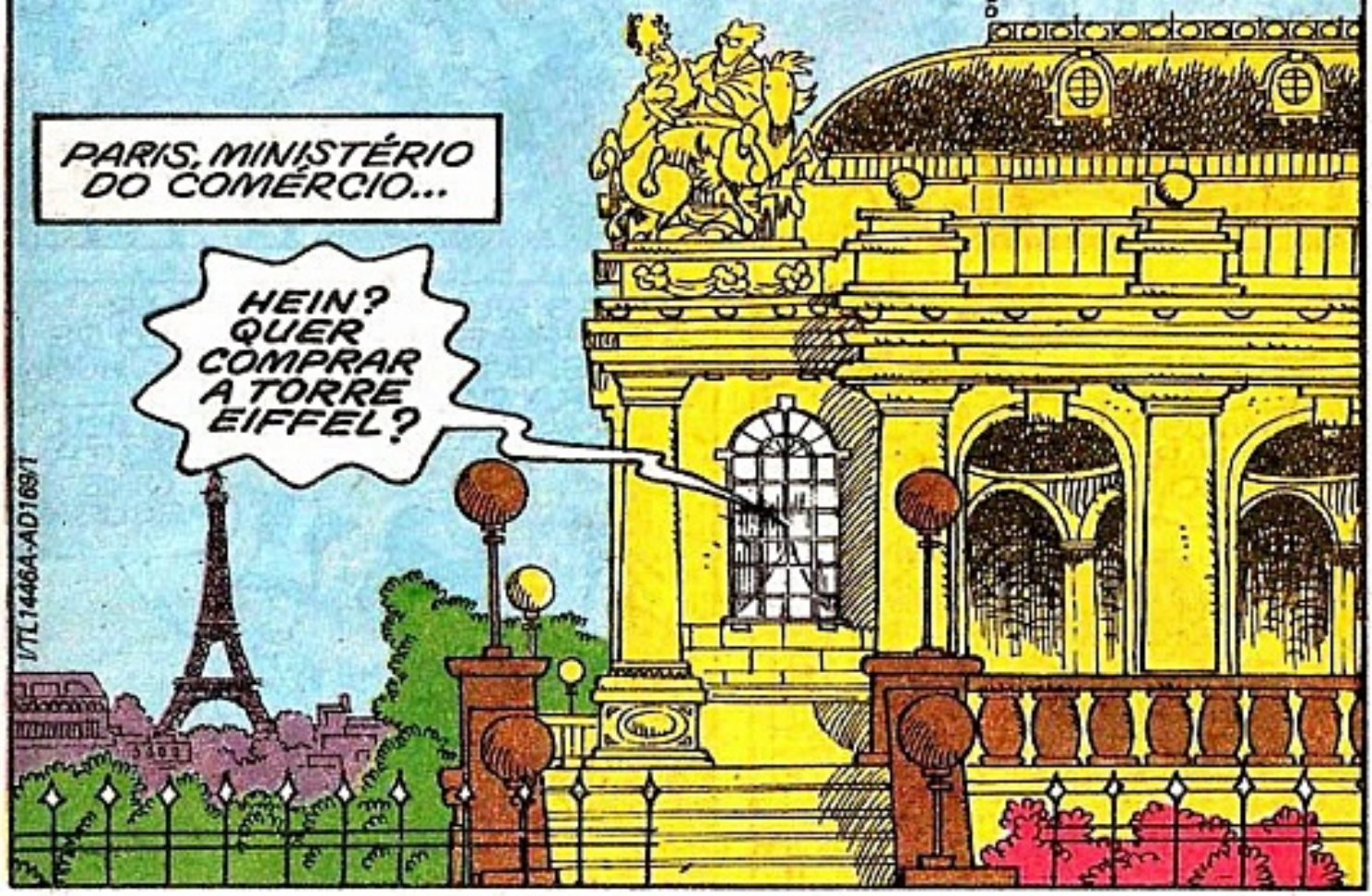

© 1985 WALT DISNEY PRODUCTIONS

Labra
Linha Escolar Labra. Depois do gibi, a lição.

É UMA OFERTA SÉRIA! E ESTOU PRONTO PRA PAGAR!
ATÉ... DEZ MIL DÓLARES, SE FOR O CASO...
BASTA! VOCÊ ESTÁ DELIRANDO!
SEI QUE É UM FAMOSO MILIARDÁRIO...
...MAS QUERER COMPRAR A TORRE EIFFEL, SÍMBOLO DE PARIS, É UMA OFENSA À HONRA DA FRANÇA!
QUER DIZER QUE RECUSA?
O MEU SECRETÁRIO VAI RESPONDER EM MEU LUGAR! ESPERO NUNCA MAIS VÊ-LO AQUI!
UGH! ELE RECUSOU!
CHUT!

CRONC!
CABLONC!

PRESUNÇOSOS! PODEM FICAR COM SUA TORRE!
ESTÁ DOENDO, TIO?
NÓS DISSEMOS QUE ERA UMA LOUCURA!

QUE LOUCURA, QUE NADA! EXISTEM OUTROS MONUMENTOS MAIS FAMOSOS QUE A TORRE EIFFEL! NÃO VOU DESISTIR TÃO FACILMENTE ASSIM!

VAMOS COMPRAR A *PONTE DE LONDRES!* MAS, DESTA VEZ, VAMOS AGIR COM MAIS CUIDADO!

DE FATO... ESTOU FALANDO COM LORDE CARRETON, MINISTRO DA RAINHA, ENCARREGADO DOS MONUMENTOS E APAIXONADO POR *SOUVENIRS?*
EXATAMENTE! EM QUE POSSO SER ÚTIL?

VIM AQUI POR CAUSA DAQUELE CONTRATO! COMPRO CEM MIL *SAIOTES* ESCOCESES A DEZ MIL CADA UM! EH, EH! UM BOM NEGÓCIO PRO SENHOR, NÃO?
MUITO BEM!

EU APROVO A VENDA! ESTOU MUITO CONTENTE!
AQUI ESTÁ O CONTRATO! EH, EH!

NATURALMENTE TEM UMA CLÁUSULA SOBRE A VENDA DA PONTE DE LONDRES, TAMBÉM! POSSO LHE DAR UMA COMISSÃO...
HEIN?

SOCORRO!
CHUT!

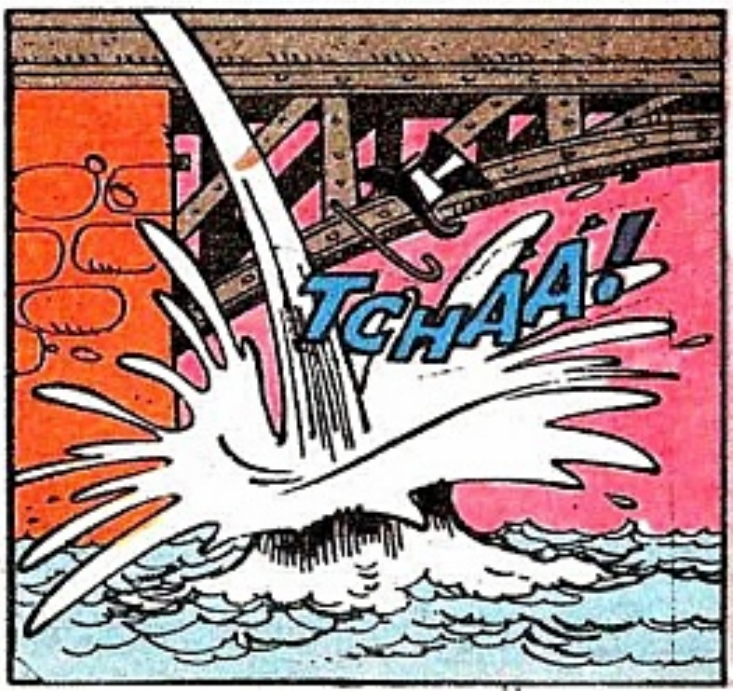
TCHAÁ!

DESTA VEZ, PELO MENOS, O SENHOR CAIU NO MACIO!
OUTRO FRACASSO! GRR!
E AGORA?
VAMOS CONTINUAR! O MUNDO ESTÁ CHEIO DE MONUMENTOS CÉLEBRES! E, CEDO OU TARDE, ACHAREI ALGUÉM DISPOSTO A VENDÊ-LOS!
E ASSIM...
VENDER O COLISEU? DEVÍAMOS JOGAR VOCÊ AOS LEÕES, PILANTRA!
NIET! NIET! NO CREMLIN NÃO SE TOCA!
FORA! DA GRANDE MURALHA NÃO VENDEMOS UM METRO!
CHUT!

VENEZA NÃO ESTÁ À VENDA! O QUE PEDE É IMPOSSÍVEL!

COMPRAR A *TORRE DE PISA*? VOCÊ ESTÁ LOUCO!

FORA! E NÃO SE ATREVA A TOCAR EM NENHUM PEDAÇO DO *PARTENON!*

ATÉ QUE...
AQUI NO CAIRO FAREMOS A ÚLTIMA TENTATIVA, RAPAZES! VENHAM!
ESTÁ COMEÇANDO A DESISTIR, HEIN?
CAIRO

SE CONSEGUIR COMPRAR UMA *PIRÂMIDE*, AINDA POSSO TER ESPERANÇA! VALE A PENA TENTAR!
A QUEM VAI PROCURAR?

TENHO UM ENDEREÇO AQUI...
AHEM! BOM DIA, SENHOR!

SEM QUERER OUVI O SENHOR DIZER QUE QUERIA COMPRAR UMA PIRÂMIDE!
ISSO MESMO!

TEM ALGUMA PRA VENDER?
CLARO! SOU O ÚNICO DONO DA PIRÂMIDE DE *QUEOPS!*

INFELIZMENTE, CUSTA CARO MANTER UMA PIRÂMIDE! SABE COMO É, OS IMPOSTOS, OS CONSERTOS...
COMPREENDO...

ASSIM, RESOLVI VENDÊ-LA POR APENAS *CEM MIL DÓLARES!*
VERDADE?

CUSTA MENOS DE TRÊS CRUZEIROS O QUILO! NEGÓCIO FECHADO!
NADA DE CHEQUE! DINHEIRO VIVO OU NADA FEITO!

HUM... ESTÁ BEM!
ESPERE, TIO! PODE SER UM CONTO DO VIGÁRIO!

QUE NADA! É UM GRANDE NEGÓCIO, ISSO SIM!
$ $ $

AQUI ESTÁ O SEU DINHEIRO!
E AQUI ESTÁ A ESCRITURA! EH, EH!
$ $ $

O SENHOR FEZ UM GRANDE NEGÓCIO! FELICIDADES A TODOS!
EH, EH!

COLOQUE SUAS HISTÓRIAS NO PAPEL!

sta é a maneira mais fácil
mostrar suas histórias:
SÓPOSTAL oferece a você
máquina fotográfica mais
ática e robusta — a um
eço incrível de promoção!
a KODAK INSTAMATIC,
ue traz a força insuperável
qualidade KODAK.
om ela você fotografa os
elhores momentos
sua vida: passeios, festas,
ows, excursões, etc.
uardando para sempre
emoções de toda a família.
e antes precisava ter de lembrança
dos os detalhes desses momentos
aravilhosos, daqui pra frente com as fotografias
KODAK INSTAMATIC você tem um documento
a toda a vida. Pra matar as saudades!
or isso, da próxima vez,
um clic em sua história!

E na SÓPOSTAL a KODAK INSTAMATIC
custa apenas Cr$ 62.000
— que você paga ao recebê-la pelo correio.

OFERTA: Adquirindo esta linda KODAK INSTAMATIC por apenas Cr$62.000 você também ganha um FILME KODACOLOR II, de 24 poses.

sópostal

CAIXA POSTAL 19208 - CEP 01000
VILA NOVA CONCEIÇÃO - CAPITAL - SP

ESCREVA-NOS HOJE MESMO SOLICITANDO SUA MÁQUINA

SISTEMA SÓPOSTAL

Seus filmes merecem o máximo cuidado. Por isso, ao revelá-los deixo tudo a cargo da SÓPOSTAL, onde as cópias são em papel KODAK, de excelente qualidade. Revelando ainda os *menores preços!* O serviço você paga ao retirar suas fotos, na agência do Correio de sua cidade. E ainda ganha presentes: Mini-Poster, filme grátis, além de inscrever-se, automática e gratuitamente, no Fotoclube SÓPOSTAL. Revele seus filmes no Sistema SÓPOSTAL — A alegria das cores do arco-íris para sempre em sua vida!

CAIXA POSTAL 19208 - CEP 01000
VILA NOVA CONCEIÇÃO - CAPITAL - SP

Desejo receber pelo Sistema de Reembolso Postal (.....) máquina(s) KODAK INSTAMATIC por apenas Cr$62.000 (cada uma), e(s) qual(is) pagarei somente ao retirar do correio; ganhando gratuitamente um filme KODACOLOR 24 poses colorido.

NOME .....

ENDEREÇO ..... Nº .....

BAIRRO ..... CX.POSTAL .....

CEP ..... CIDADE ..... ESTADO .....

Pague somente o preço ajustado de Cr$62.000 e nada mais.
As despesas postais são por nossa conta

OFERTA VÁLIDA POR TEMPO LIMITADO AD - 169

AÍ ESTÁ ELA! PRA LEVAR PRA PATÓPOLIS, PRECISAMOS DESMONTÁ-LA...
ESPEREM! TURISTAS NÃO PODEM ENTRAR AQUI! NÃO VIRAM O AVISO?
AINDA ACHAMOS QUE FOI UMA TRAPAÇA!
ÁREA RESERVADA
ENTRADA PROIBIDA

CALMA, RAPAZ! ACABEI DE COMPRAR A PIRÂMIDE!
(GLUP!) O SENHOR TAMBÉM?

COMO ASSIM? EU TAMBÉM, POR QUÊ?
A PIRÂMIDE PERTENCE AO ESTADO E NÃO ESTÁ À VENDA!

É A QUARTA VEZ QUE OMAR MELADA VENDE A PIRÂMIDE E DEPOIS DESAPARECE! MAS, CEDO OU TARDE, ELE SERÁ PRESO!
PROCURADO
OMAR MELADA

BEM QUE A GENTE AVISOU QUE ERA CONTO DO VIGÁRIO!
DROGA! AGORA VAMOS TER QUE CARREGAR O TIO ATÉ O AEROPORTO!

E ASSIM, COMO ERA PREVISÍVEL...
ENGANADO E ARRUINADO! BUÁÁÁ!
CORAGEM, TIO PATINHAS! NÃO FAÇA ISSO!

FOI TUDO INÚTIL! HÁ MESES QUE ESTAMOS RODANDO PELO MUNDO, E O QUE COMPRAMOS? DUAS COLUNAS GREGAS...

E UMA CASA DE FAZENDA NORUEGUESA DO SÉCULO XIV QUE NINGUÉM QUERIA!
BUÁÁ! E AGORA? NÃO ERA ISSO QUE EU QUERIA!

MAS A IDÉIA ERA BOA... VOCÊS SE LEMBRAM DE COMO COMEÇOU?

"PASSEI POR SUA CASA EM BUSCA DE CONFORTO, E ENCONTREI VOCÊS PROCURANDO AQUILO QUE EU TEMIA..."
CHEGOU NA HORA, TIO! ENTRE, ENTRE!

ASSIM PODE NOS ACONSELHAR ONDE PASSAR UMA SEMANA DE FÉRIAS!
HEIN?

VOCÊS SÃO COMO OS OUTROS! BUAÁ! QUE DESGRAÇA!
?!

SOMOS COMO OS OUTROS... COMO?
QUEREM PASSAR AS FÉRIAS LONGE DE PATÓPOLIS! TODOS QUEREM ISSO E EU CORRO O RISCO DE FALIR!

NO VERÃO, QUASE TODOS DEIXAM A CIDADE E NINGUÉM VAI ÀS MINHAS LOJAS!

BARES E SUPERMERCADOS NÃO FATURAM UM CENTAVO... NEM EU!
GLUP!

O SENHOR NÃO PODE FAZER NADA...
O PESSOAL SAI DAQUI PRA VER MONUMENTOS... PALÁCIOS...
AQUI NÃO TEM NADA DISSO!
ENTÃO É ASSIM QUE VOCÊS PENSAM, HEIN? SABEM O QUE EU DIGO?
SE SÃO MONUMENTOS QUE OS PATOPOLENSES QUEREM, ELES VÃO TER! DOU MINHA PALAVRA!
A IDÉIA ERA ESSA... MAS NÃO DEU CERTO!
COMPRAR MONUMENTOS CÉLEBRES PRA INSTALAR EM PATÓPOLIS... ASSIM OS PATOPOLENSES E TURISTAS VIRIAM AOS MILHÕES...

...E AS MINHAS LOJAS E HOTÉIS FICARIAM SEMPRE CHEIOS!
DE FATO, ERA UM GRANDE PROJETO!

MAS FRACASSOU! AGORA VOU VENDER LOJAS E HOTÉIS...

...PRA DIMINUIR AS PERDAS DO PRÓXIMO VERÃO!
EH, EH! É BOM SABER DISSO!

LOGO DEPOIS...
DESCENDO NA PISTA DOIS O VÔO 242, PROVENIENTE DO CAIRO!
VRUMM!
PIGTÓPOLIS

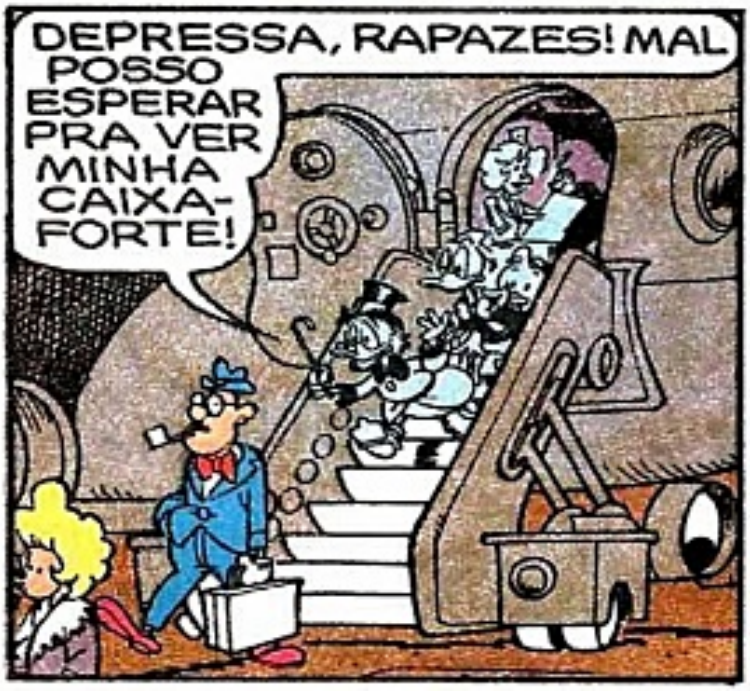
DEPRESSA, RAPAZES! MAL POSSO ESPERAR PRA VER MINHA CAIXA-FORTE!

NÃO ME VIRAM! FOI SORTE ESTAR NO MESMO VÔO QUE ELES!

ASSIM FIQUEI SABENDO DE COISAS INTERESSANTES PRO MEU CHEFE!
TAXI
PATÓPO

AO ESCRITÓRIO DO PATACÔNCIO, DEPRESSA! PÉ NA TÁBUA!
CRINCH!
XYZ

E ASSIM...
...COMPRAR AS LOJAS E HOTÉIS DO PATINHAS AQUI? VOCÊ ESTÁ LOUCO!

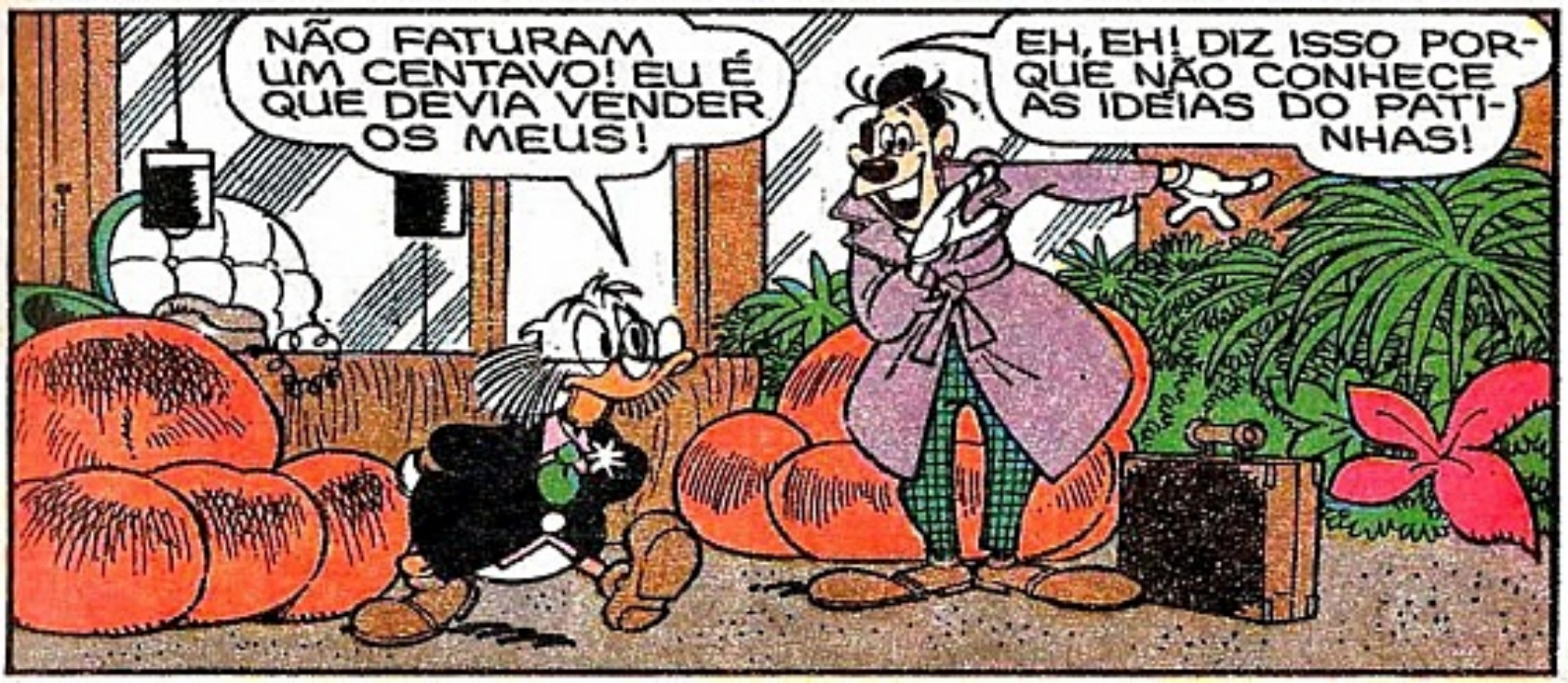
NÃO FATURAM UM CENTAVO! EU É QUE DEVIA VENDER OS MEUS!
EH, EH! DIZ ISSO PORQUE NÃO CONHECE AS IDÉIAS DO PATINHAS!

ESCUTE! A CONVERSA DELES! O PATINHAS PRETENDIA COMPRAR MONUMENTOS CÉLEBRES... BLÁ... BLÁ... BLÁ... BLÁ...

MAS, COMO FRACASSOU, O SENHOR PODIA TORNAR PATÓPOLIS ATRAENTE, FATURANDO BILHÕES!
BAH! TOLICE!

SE O PATINHAS NÃO COMPROU OS MONUMENTOS, POR QUE VÃO VENDER PRA MIM?
P

PORQUE TEM MENOS ESCRÚPULOS E PODERIA OBTER SUCESSO COM ALGUM TRUQUE!
HEIN?

PODÍAMOS FAZER CRER ÀS AUTORIDADES QUE OS MONUMENTOS ESTÃO AVARIADOS...
...E FAZENDO COM QUE ELES QUEIRAM SE VER LIVRES DELES! É VERDADE! NÃO TINHA PENSADO NISSO!

VAMOS TRABALHAR, ENTÃO!
EH, EH!

DIAS DEPOIS...
OI, TIO! PASSEI AQUI PRA VISITAR O SENHOR!
COMO VÃO AS COISAS?
VÃO BEM! RECEBI UMA BOA NOTÍCIA HOJE!
UMA SOCIEDADE ANÔNIMA COMPROU TODAS AS MINHAS LOJAS E HOTÉIS DE PATÓPOLIS! EU VENDI BARATO, É VERDADE...
...MAS, COMO NÃO VALIAM NADA, FOI UM BOM NEGÓCIO ASSIM MESMO! QUEM TERIA SIDO O IDIOTA QUE COMPROU?
FUI EU MESMO! AH, AH, AH! MUDEI A VOZ NO TELEFONE E O PATINHAS NÃO ME RECONHECEU!

ASSIM, TENHO TODAS AS LOJAS E SUPERMERCADOS DA CIDADE, E SÓ EU VOU LUCRAR QUANDO OS TURISTAS CHEGAREM AOS MILHARES!
JÁ RESOLVEU QUE MONUMENTOS VAI COMPRAR?

COMECEMOS PELA *TORRE EIFFEL!*
EH, EH! ELES NÃO VÃO QUERER VENDER...

...MAS, COM OS PREPARADOS DOS MEUS LABORATÓRIOS, VAMOS CONVENCÊ-LOS NUM INSTANTE!

E NESSA NOITE...
NINGUÉM À VISTA! É AGORA!

O CAMINHO ESTÁ LIVRE! EU REPITO! CAMINHO LIVRE!

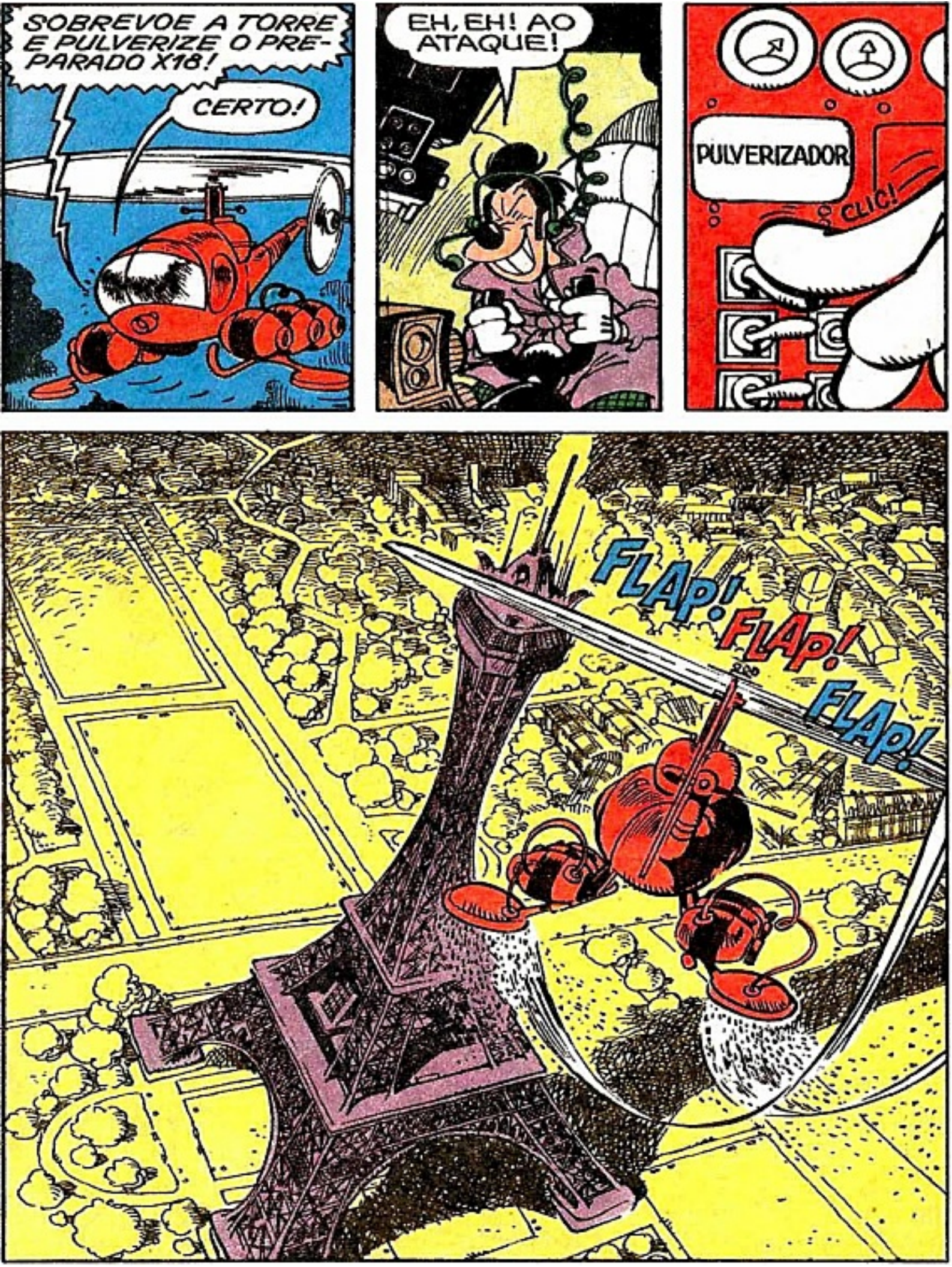
SOBREVOE A TORRE E PULVERIZE O PREPARADO X18!
CERTO!
EH, EH! AO ATAQUE!
PULVERIZADOR
CLIC!
FLAP! FLAP! FLAP!

PERFEITO! EH, EH! O LÍQUIDO É INOFENSIVO ÀS PESSOAS, MAS ALTAMENTE CORROSIVO PRA TODO TIPO DE METAL!

BLOB!
BLUB!
TSST!
O POSTE JÁ ESTÁ ENFERRUJANDO... LOGO SERÁ A VEZ DA TORRE EIFFEL!

ASSIM, NA MANHÃ SEGUINTE...
SR. MINISTRO! EXCELÊNCIA! ALGO TERRÍVEL!
HEIN? QUE ACONTECEU?

A TORRE EIFFEL ESTÁ ENFERRUJADA! É UM HORROR!
HEIN? COMO FOI ISSO?

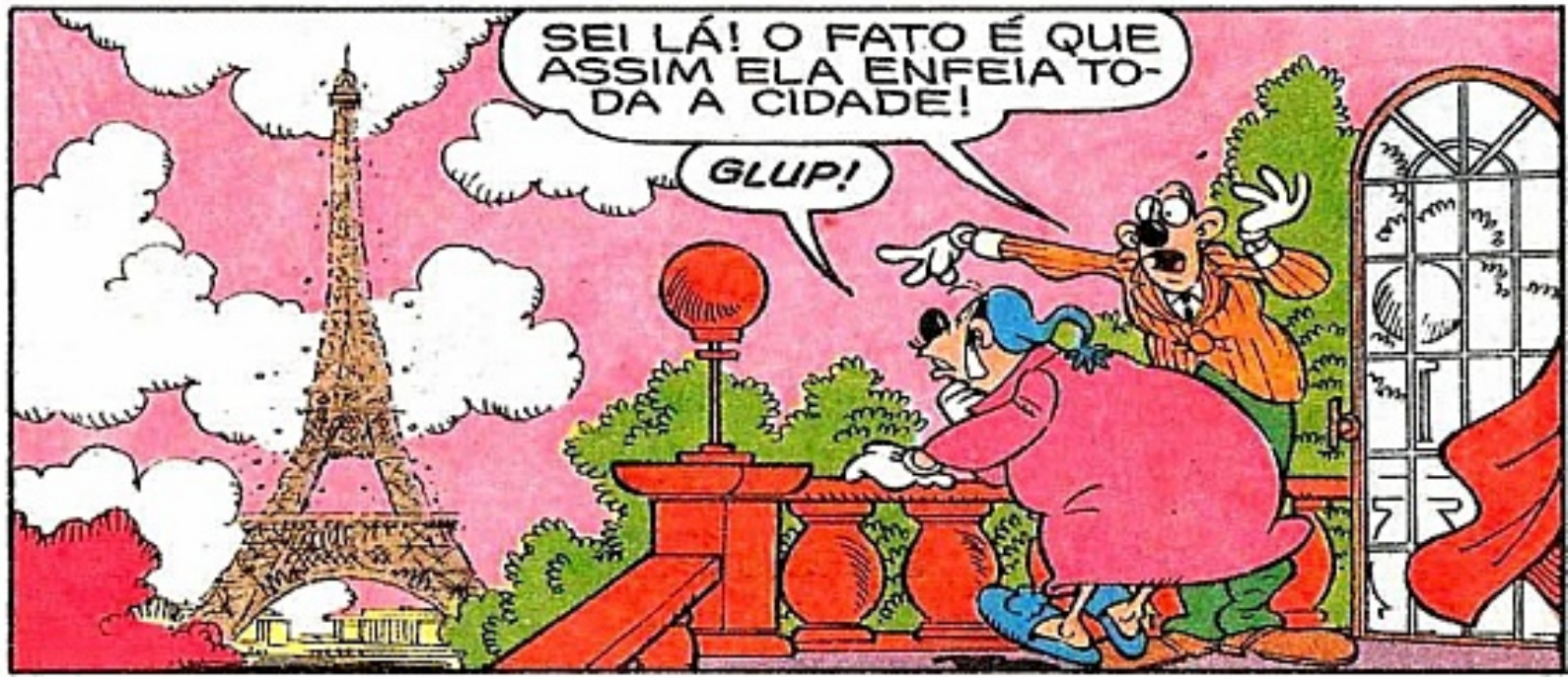
SEI LÁ! O FATO É QUE ASSIM ELA ENFEIA TODA A CIDADE!
GLUP!

Agora Snoopy e sua turma nos biscoitos vitaminados São Luiz.

Cert. Aut. nº 01/00/043/85

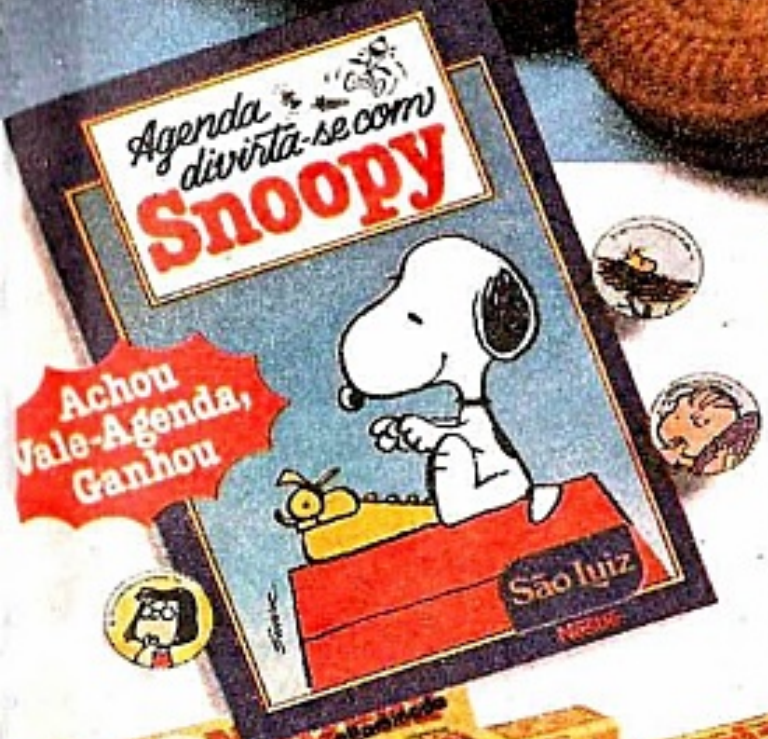

30 adesivos diferentes para você se divertir.

Isso mesmo. Agora em cada pacote dos biscoitos vitaminados São Luiz tem adesivos do Snoopy e sua turma. E também vale-agenda! Achou, ganhou grátis a incrível agenda "Divirta-se com Snoopy! São milhares de agendas pra você curtir o ano todo com Snoopy e biscoitos vitaminados São Luiz. Adesivos e agenda "Divirta-se com Snoopy". Uma gostosa promoção dos biscoitos vitaminados São Luiz Nestlé pra você!

São Luiz

Nestlé

NÃO AGÜENTO VER UMA COISA DESSAS! VOU PRA CASA!
NOSSA!
EU TAMBÉM! VOU PASSAR AS FÉRIAS EM OUTRO LUGAR!

OS TURISTAS ESTÃO INDO EMBORA! ESTAMOS ARRUINADOS!
ESTÃO TOCANDO A CAMPAINHA!
DIM-DOM!

O QUE É?
UMA CARTA REGISTRADA PRO MINISTRO!

DO QUE SE TRATA?
(GLUP!) É UM CERTO PATACÔNCIO, FAZENDO UMA OFERTA PRA COMPRAR A TORRE EIFFEL!

MANDOU A CARTA HÁ UMA SEMANA E POR ISSO NÃO SABE DA FERRUGEM! AGORA QUE A TORRE ESTÁ ARRUINADA, PODEMOS VENDÊ-LA!
MAS...

NADA DE MAS! UMA DEMÃO DE TINTA ANTIFERRUGEM IA NOS CUSTAR UMA FORTUNA! ACEITANDO A OFERTA DESSE PATACÔNCIO, POUPAMOS TRABALHO E DINHEIRO!
ASSIM, DIAS DEPOIS...
AQUI ESTÁ O CONTRATO DE COMPRA DA TORRE EIFFEL! ASSINE AQUI!
SERÁ POR SUA CONTA DESMONTAR E TRANSPORTAR A TORRE!
FUI ENGANADO!
QUANDO FIZ A OFERTA, A TORRE NÃO ESTAVA TÃO ENFERRUJADA!
SE ELA NÃO ESTIVESSE ASSIM, NÃO A TERÍAMOS VENDIDO!
AGORA A TORRE É SUA! FEIA COMO ESTÁ, NÃO NOS SERVE MAIS!
GRUNF! VAMOS EMBORA!

AH, AH! VENDENDO ESSE FERRO VELHO, NOS LIVRAMOS DE UMA BOA ENCRENCA!
BLAM!

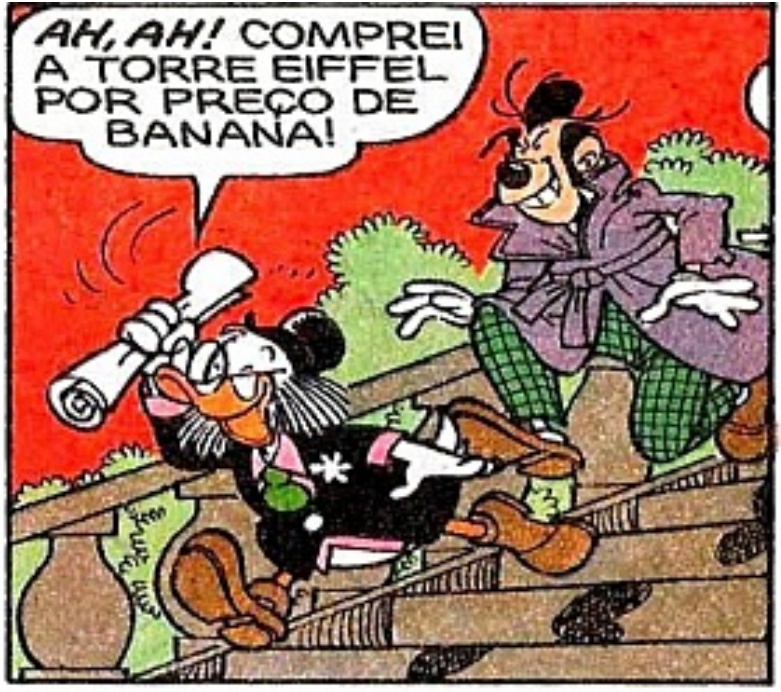
AH, AH! COMPREI A TORRE EIFFEL POR PREÇO DE BANANA!

MAS DESMONTÁ-LA E REPINTÁ-LA VAI CUSTAR UMA NOTA!
NÃO IMPORTA! QUANDO REMONTAR, EM PATÓPOLIS, VOU RECUPERAR LOGO TODA A DESPESA!

OS MEUS TÉCNICOS CUIDARÃO DO RESTO! AGORA VAMOS PROCURAR OUTROS MONUMENTOS!
EH, EH!

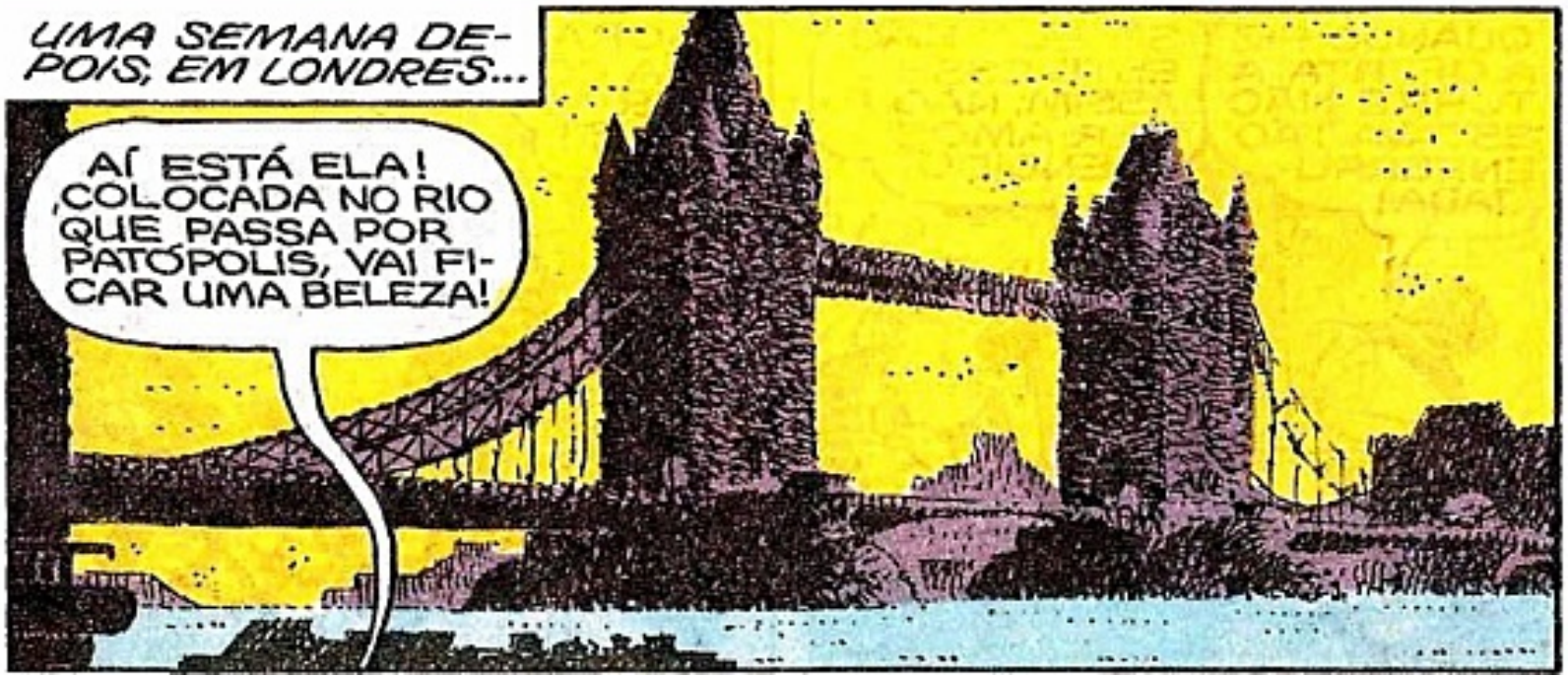
UMA SEMANA DEPOIS, EM LONDRES...
AÍ ESTÁ ELA! COLOCADA NO RIO QUE PASSA POR PATÓPOLIS, VAI FICAR UMA BELEZA!

SEM CONTAR OS TURISTAS QUE VÃO LOTAR OS MEUS HOTÉIS PRA VÊ-LA!
O SUBMARINO ESTÁ PRONTO, CHEFE!

ENTÃO, AO ATAQUE!
CLONC!

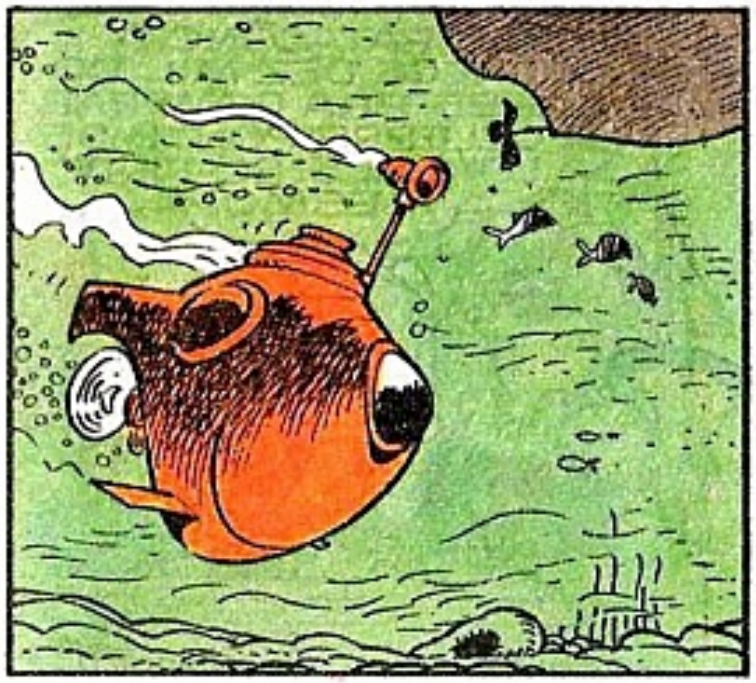

AÍ ESTÃO OS ALICERCES DA PONTE! FAÇA SAIR O BRAÇO MECÂNICO!

CLANC!
BLUB!

APLIQUEMOS UMA BOA DOSE!
VUCH!
VUCH!

QUE PODER TEM ESSE PÓ?
É UM PRODUTO ESPECIAL QUE TORNA *SOLÚVEL* A PEDRA! EH, EH!

OS INGLESES LOGO VÃO PERCEBER ISSO! EH, EH! LOGO DEPOIS DE TEREM RECEBIDO UMA *CERTA CARTA!*

DE FATO...
AH, AH, AH! CADA IDIOTA QUE APARECE!

ESSE PATACÔNCIO OFERECE DEZ MIL DÓLARES PRA COMPRAR A CÉLEBRE PONTE DE LONDRES! SÓ RINDO MESMO!

UMA GRAVE NOTÍCIA, LORDE CARRETON!
VOCÊ PARECE AGITADO... O QUE ACONTECEU?

A PONTE SOBRE O RIO TÂMISA ESTÁ SE DISSOLVENDO, SENHOR! DEVIDO A UM ESTRANHO FENÔMENO DE POLUIÇÃO, OS ALICERCES ESTÃO SE DESFAZENDO...

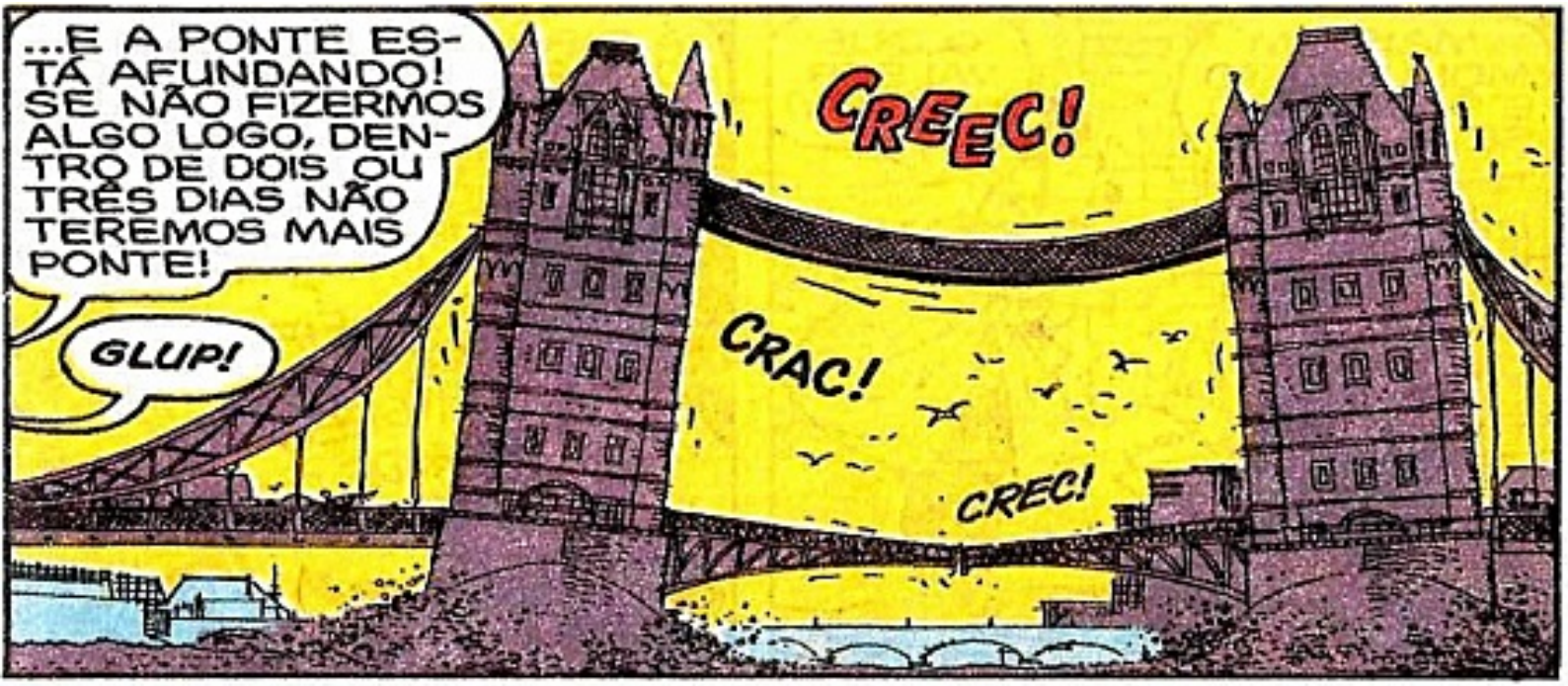
...E A PONTE ESTÁ AFUNDANDO! SE NÃO FIZERMOS ALGO LOGO, DENTRO DE DOIS OU TRÊS DIAS NÃO TEREMOS MAIS PONTE!
GLUP!
CREEC!
CRAC!
CREC!

É ESPANTOSO! VAMOS TER QUE ATRAVESSAR O TÂMISA A NADO!
O QUE PRETENDE FAZER?

JÁ QUE A PONTE ESTÁ PERDIDA, É MELHOR VENDÊ-LA A ESSE PATACÔNCIO! PELO MENOS, GANHAMOS ALGUMA COISA!

E ASSIM...
A PONTE DE LONDRES TAMBÉM É MINHA! AH, AH, AH! EU SABIA QUE ELES IAM CEDER!
EH, EH! USANDO O ANTÍDOTO ANTI-SOLÚVEL, PODEMOS REMONTÁ-LA EM PATÓPOLIS!

MAIS UM MONUMENTO E O SUCESSO SERÁ TOTAL!
O QUE VAI SER AGORA?

A PIRÂMIDE DE QUEOPS! COMPRANDO ESSA, NOSSA MISSÃO TERMINOU!
~~TORRE EIFFEL~~
~~PONTE DE LONDRES~~
PIRÂMIDE DE QUEOPS

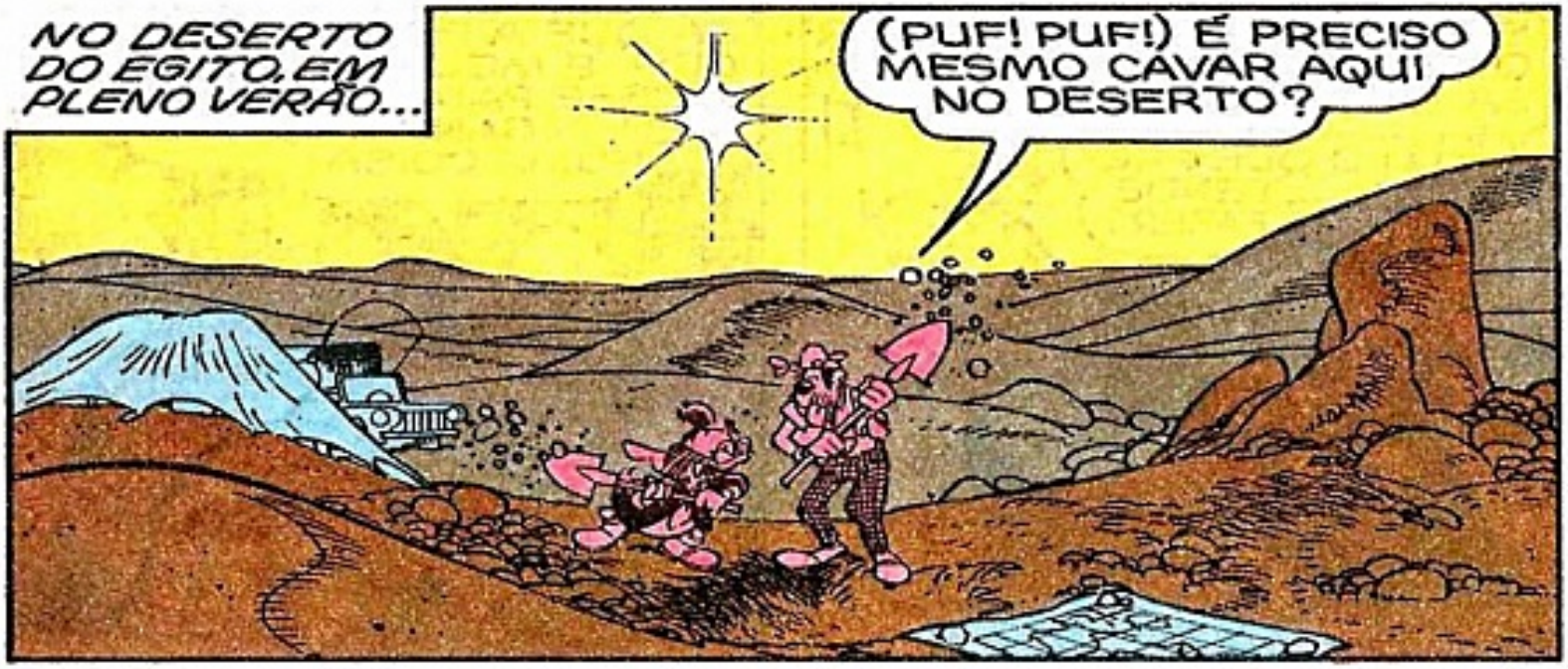
NO DESERTO DO EGITO, EM PLENO VERÃO...
(PUF! PUF!) É PRECISO MESMO CAVAR AQUI NO DESERTO?

CLARO! (PUF! PUF!) SEGUNDO OS MEUS TÉCNICOS, NESTE PONTO TEM UMA FALHA SÍSMICA NA CROSTA TERRESTRE!

FAZENDO EXPLODIR UMA CARGA AQUI, VAMOS PROVOCAR UM PEQUENO TERREMOTO ATÉ O CAIRO!

TEMENDO VER SUA PIRÂMIDE DESTRUÍDA, ELES VÃO VENDER PRA MIM!
PRONTO... A COVA ESTÁ PRONTA!
ÓTIMO! AGORA VAMOS ENCHER DE EXPLOSIVO... DEPRESSA! TEMOS QUE TERMINAR ANTES DO ANOITECER!
DINAMITE
DINAMITE
DUZENTAS E VINTE E SEIS CAIXAS DEPOIS...
NÃO AGÜENTO MAIS! DAQUI A POUCO EU ESTOURO!
QUEM VAI ESTOURAR É A DINAMITE!
FOGO!
CRAC!
BUUUMMMM!

UFA! FOI UMA SACUDIDA E TANTO!
OS MEUS TÉCNICOS TINHAM RAZÃO!

NESSE MOMENTO, NO CAIRO...
ESSA NÃO! BEM AGORA, QUANDO EU ESTAVA ESPANANDO MINHA COLEÇÃO DE GRÃOS DE AREIA!

TERREMOTO! TERREMOTO, EXCELÊNCIA! OUVIU O QUE DISSERAM NA TEVÊ?
NA TEVÊ?

SEGUNDO O GRANDE SISMÓLOGO PETER REMOTO, É BEM PROVÁVEL UM NOVO ABALO NAS PRÓXIMAS HORAS...
CLIC!

...QUE PODE SER FORTE A PONTO DE DESTRUIR ATÉ A PIRÂMIDE DE QUEOPS!
GLUP!
ESSA NÃO!

ESSE FOI A NATUREZA QUEM FEZ.
GUARANÁ
BRAHMA
VAI DE NATURAL?
Guaraná Brahma

A PIRÂMIDE ATRAI MUITOS TURISTAS! SE DESABAR, ESTAMOS PERDIDOS!
EXISTE UM REMÉDIO, SENHOR!
QUAL? UM TAL PATACÔNCIO, ESTA MANHÃ, QUIS COMPRÁ-LA POR DEZ MIL DÓLARES! NORMALMENTE TERÍAMOS RECUSADO...
...MAS, SE ELA PODE CAIR COM O TERREMOTO...
...VAMOS VENDER ANTES QUE ISSO ACONTEÇA! E ESTAMOS SALVOS!
PREPARE O CONTRATO DE VENDA! ESSE SUJEITO TEM QUE PAGAR ANTES DO PRÓXIMO ABALO!
SIM, EXCELÊNCIA!
E ASSIM...
COMPRAMOS A PIRÂMIDE DE QUEÓPS, TAMBÉM! EH, EH! EU SABIA QUE O MEDO FARIA COM QUE ELES VENDESSEM!
FOI SÓ DISTRIBUIR PELA TEVÊ UM FALSO COMUNICADO!
AH, AH! O MAIS ENGRAÇADO É QUE ELES PENSAM QUE NOS ENGANARAM!

ONDE VAI REMONTAR A PIRÂMIDE?
JUNTO À AUTO-ESTRADA! EH, EH! ESTE É O PRIMEIRO CARREGAMENTO DE BLOCOS, MAS DEPOIS VEM O RESTO!

E QUANDO A PIRÂMIDE E OS OUTROS MONUMENTOS ESTIVEREM PRONTOS, VAMOS RIR DA CARA DO PATINHAS!

DE FATO, ALGUMAS SEMANAS DEPOIS...
BUÁÁ! ESTOU DESESPERADO!

BUÁÁÁ! POBRE DE MIM!
PUXA, SEUS GRITOS MACHUCAM OS OUVIDOS DA GENTE!

BUÁÁÁÁ!
MAS ELE TEM MOTIVO PRA SE LASTIMAR! O VISUAL À VOLTA DA CAIXA-FORTE FAZ COM QUE SE LEMBRE DA MAIOR DERROTA DA SUA VIDA!

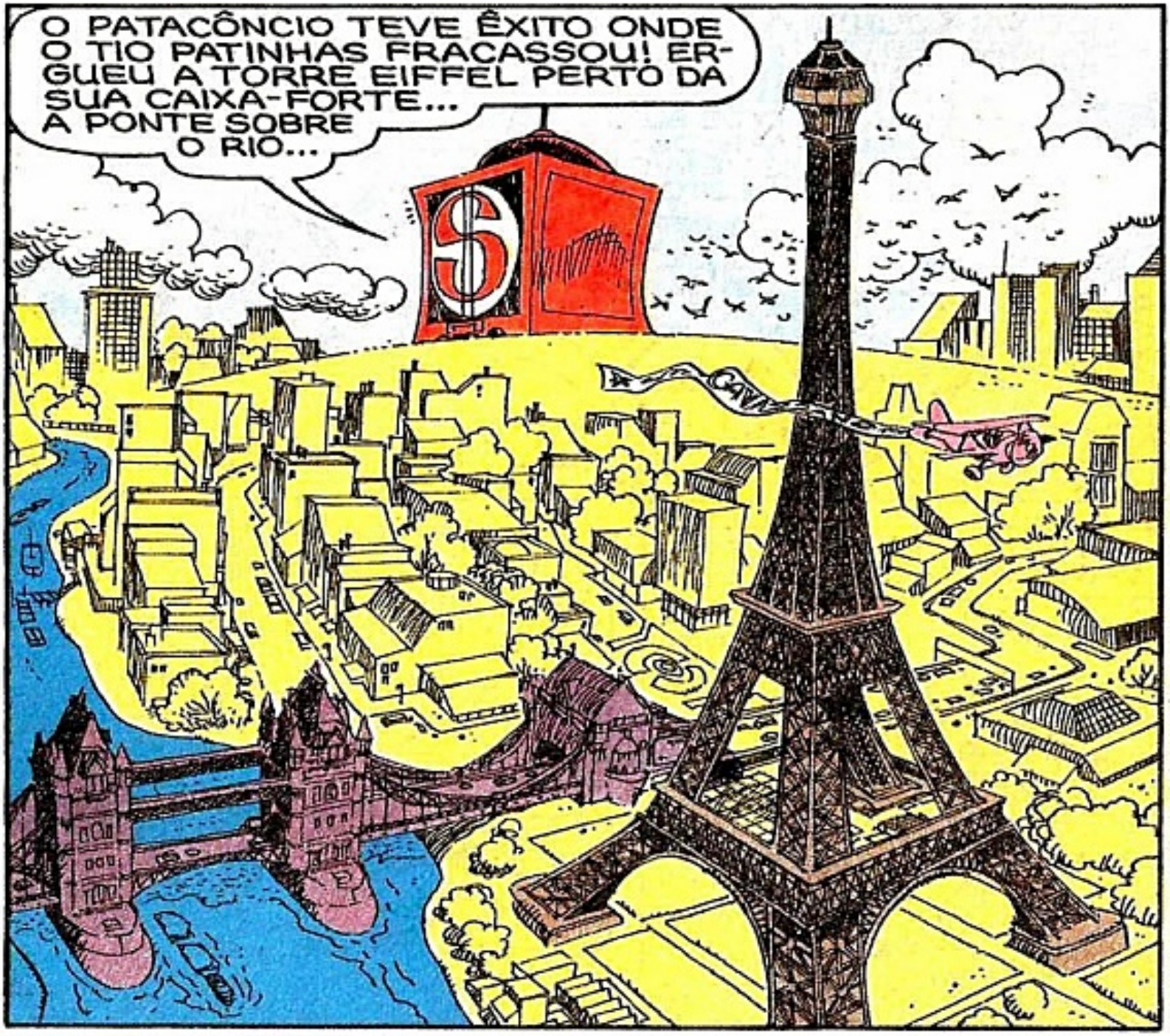
O PATACÔNCIO TEVE ÊXITO ONDE O TIO PATINHAS FRACASSOU! ERGUEU A TORRE EIFFEL PERTO DA SUA CAIXA-FORTE... A PONTE SOBRE O RIO...
$

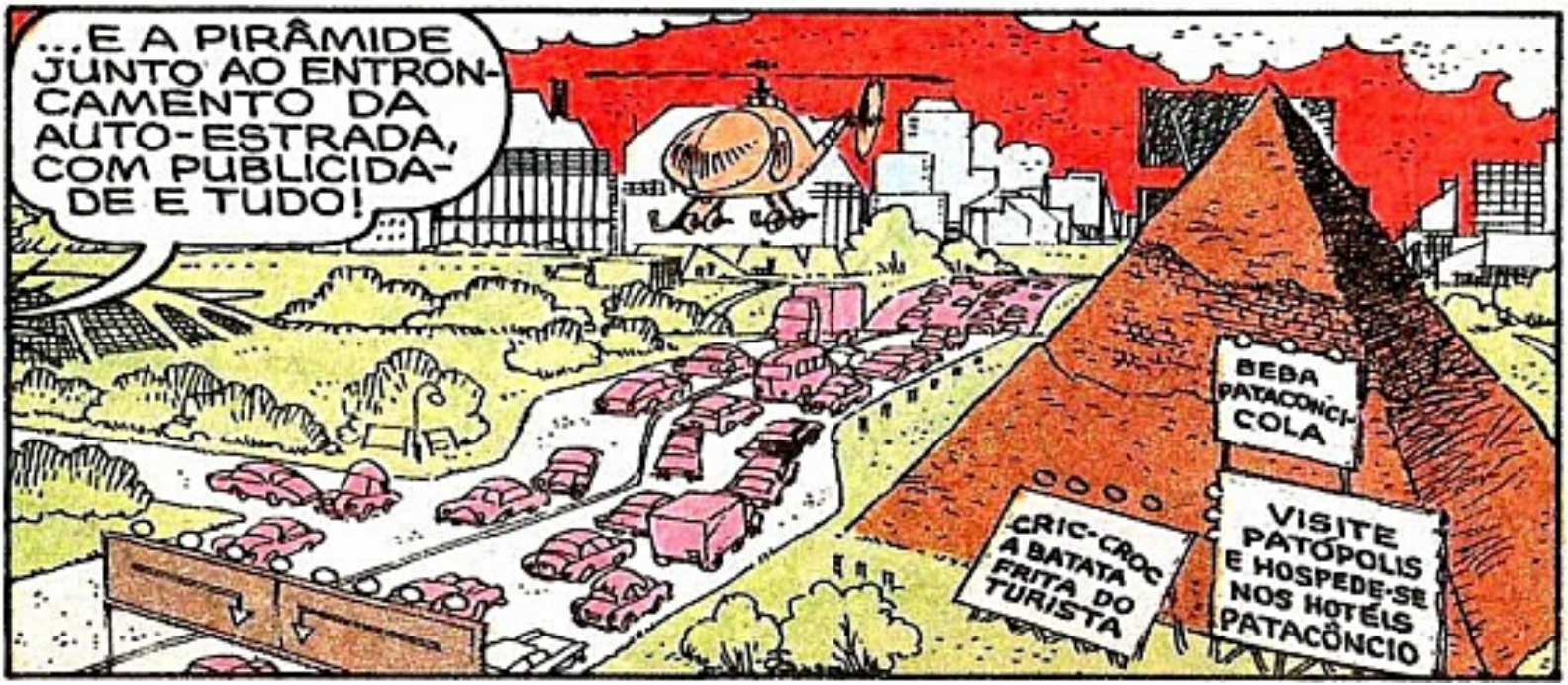
...E A PIRÂMIDE JUNTO AO ENTRONCAMENTO DA AUTO-ESTRADA, COM PUBLICIDADE E TUDO!
BEBA PATACÔNCIA COLA
CRIC-CROC A BATATA FRITA DO TURISTA
VISITE PATÓPOLIS E HOSPEDE-SE NOS HOTÉIS PATACÔNCIO

AGORA, COM TANTOS ATRATIVOS, PATÓPOLIS VAI SER INVADIDA POR MILHÕES DE TURISTAS!
MAS O TIO PATINHAS NÃO VAI GANHAR NADA COM ISSO...

...PORQUE DESCOBRIU QUE VENDEU TODOS OS SEUS HOTÉIS E RESTAURANTES AO PATACÔNCIO!
BUÁÁÁ!

ATÉ NA EUROPA ELES DEVEM ESTAR EM APUROS, SEM ESSES MONUMENTOS!
BÓING!

É ISSO AÍ! COMO NÃO PENSEI NISSO ANTES?
ACHEI!
(GLUP!) O QUÊ?

O MEIO DE DAR AO PATACÔNCIO O QUE ELE MERECE! NÃO ESPEREM POR MIM! VOU JÁ PRA EUROPA!
GLUP!
ZUUMMMM!

SEMANAS DEPOIS...
OS MONUMENTOS ESTÃO EM SEUS LUGARES... OS HOTÉIS EQUIPADOS E OS RESTAURANTES CHEIOS DE MANTIMENTOS... AGORA SÓ TENHO UMA COISA A FAZER!
P
PERGUNTAR AO COMPUTADOR QUANTOS TURISTAS JÁ CHEGARAM A PATÓPOLIS!
CLIM!
PLIM!
BIP! BIP!
BING!
NENHUM
GLUP!
COMO PODE SER ISSO? AGORA VEJAMOS QUANTOS JÁ FIZERAM RESERVA!
CLIC!
PING!
NENHUM
GLUP!
HEIN? É IMPOSSÍVEL!

EXTRA! PATINHAS GANHA FABULOSAS EMPREITADAS NO EXTERIOR! BILHÕES DE DÓLARES DE LUCRO!
HEIN? DE QUE EMPREITADAS ESTÁ FALANDO?
PRA RECONSTRUÇÃO DE FAMOSOS MONUMENTOS! NÃO SABIA MESMO DE NADA?
INGLESES, FRANCESES E EGÍPCIOS ESTAVAM DESESPERADOS COM A PERDA DE SEUS MONUMENTOS, ENTÃO PATINHAS SE OFERECEU PRA RECONSTRUÍ-LOS!
"EM LONDRES ELE FEZ UMA NOVA PONTE QUE NÃO AFUNDA..."
OH! QUE MARAVILHA!

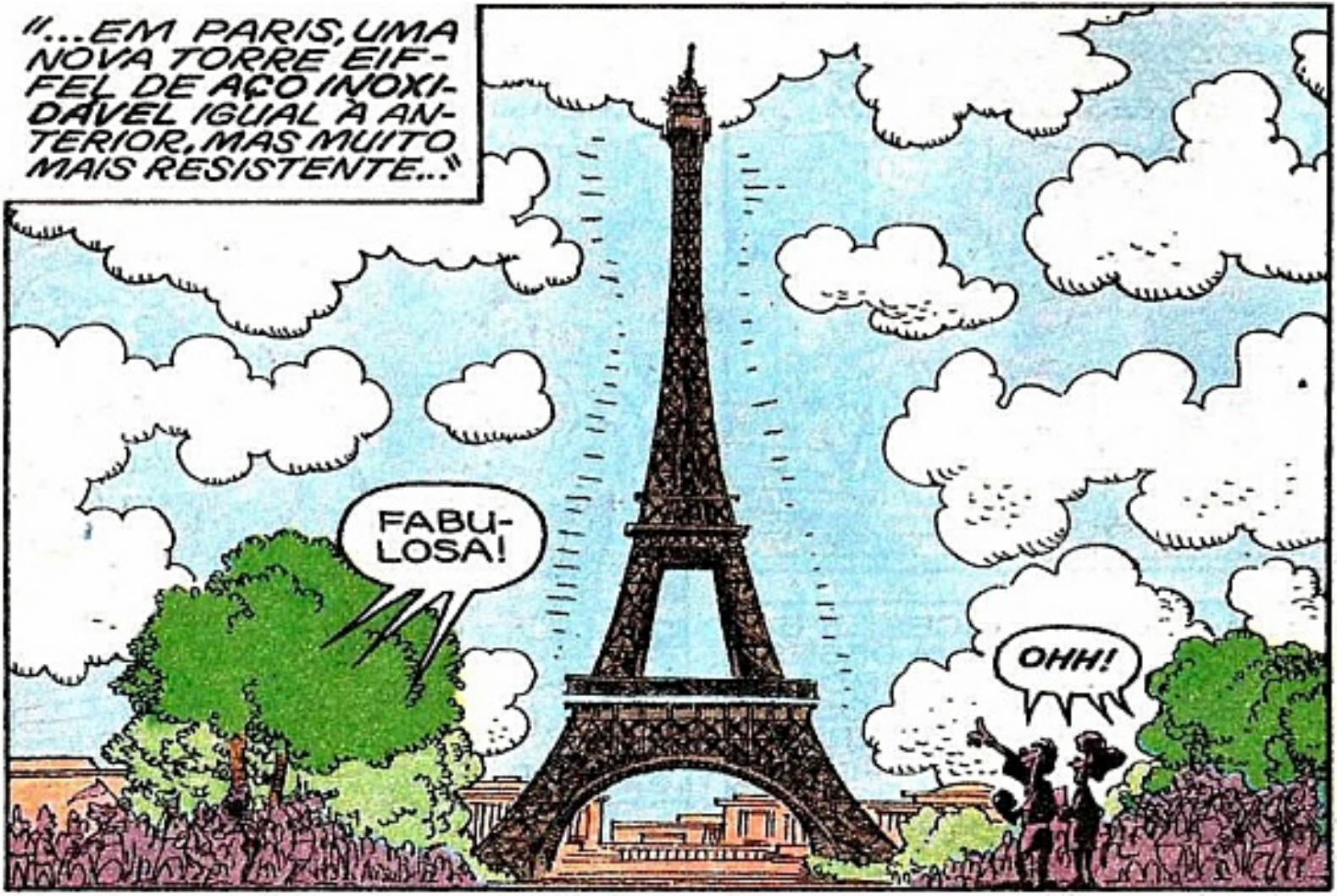
"...EM PARIS, UMA NOVA TORRE EIFFEL DE AÇO INOXIDÁVEL IGUAL À ANTERIOR, MAS MUITO MAIS RESISTENTE..."
FABULOSA!
OHH!

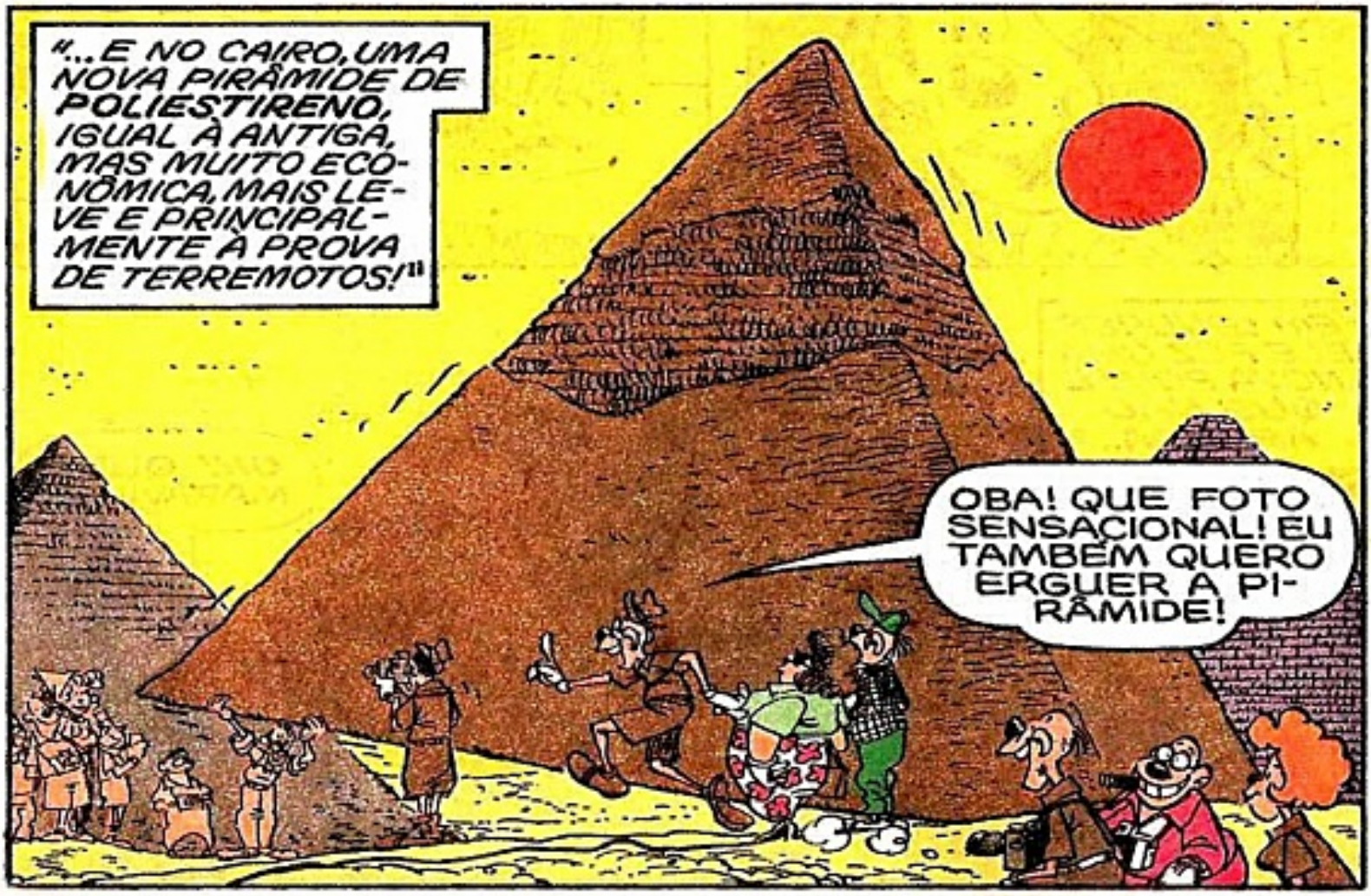
"...E NO CAIRO, UMA NOVA PIRÂMIDE DE POLIESTIRENO, IGUAL À ANTIGA, MAS MUITO ECONÔMICA, MAIS LEVE E PRINCIPALMENTE À PROVA DE TERREMOTOS!"
OBA! QUE FOTO SENSACIONAL! EU TAMBÉM QUERO ERGUER A PIRÂMIDE!

OS NOVOS MONUMENTOS SÃO MUITO MAIS INTERESSANTES QUE OS ANTIGOS E OS TURISTAS ESTÃO INDO PRA LÁ AOS MILHARES!
QUAC!
EDIFÍCIO PATACÔNCIO

E O PATINHAS, ALÉM DAS EMPREITADAS, ESTÁ FATURANDO BILHÕES COM AS AGÊNCIAS TURÍSTICAS QUE POSSUI NO EXTERIOR!
QUAAC!

A IDÉIA DE COMPRAR OS MONUMENTOS EM LUGAR DO PATINHAS FOI SUA!
GRRR!
(GLUP!) O QUE PRETENDE FAZER?

NÃO SEI! DEPOIS DE AGARRAR VOCÊ, EU VOU PENSAR NISSO!
PARE! PARE, JÁ DISSE!
SOCORRO!
fim

WALT DISNEY

00-ZÉRO em Digo que é Código

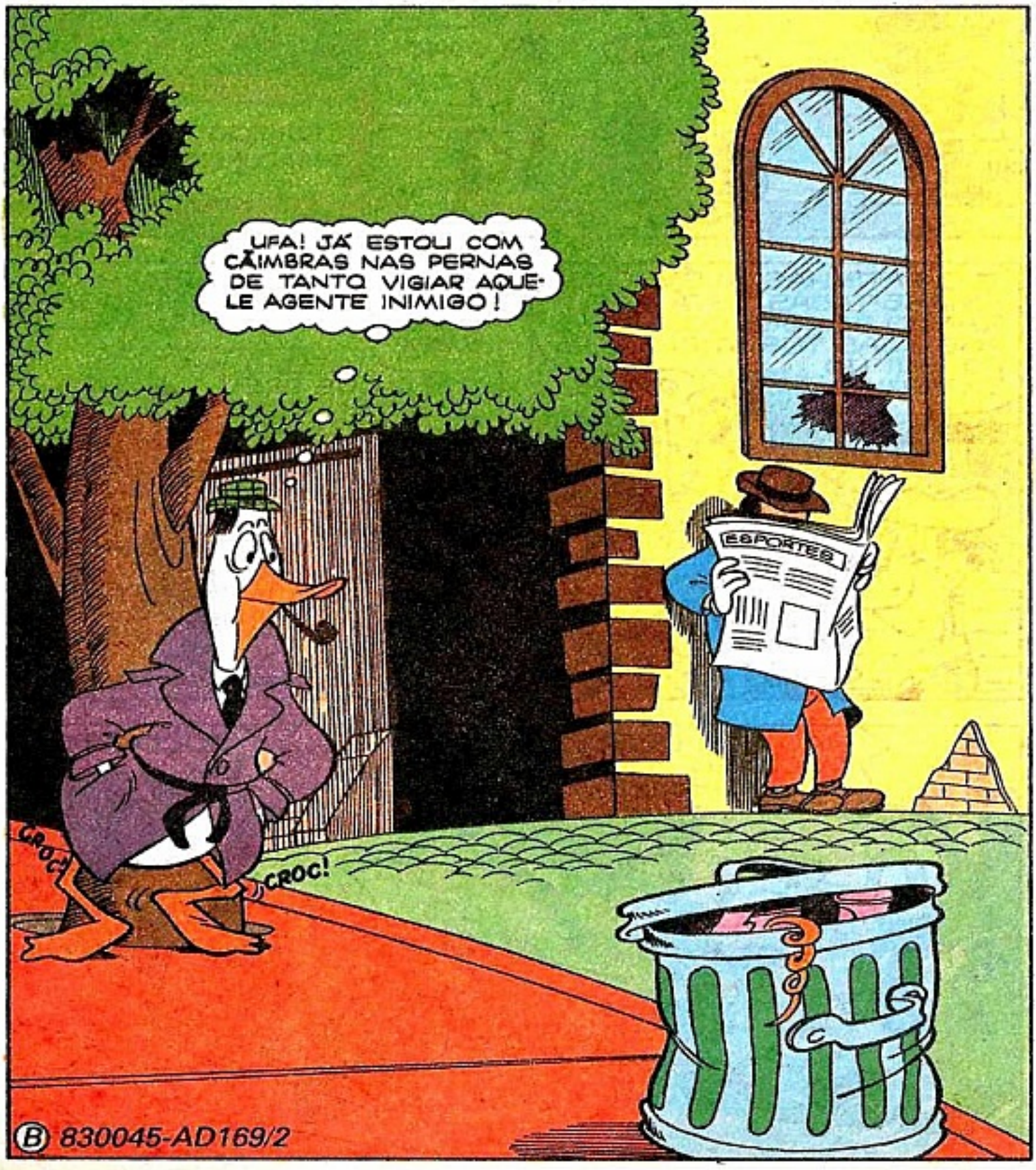

AHÁ! OUTRO AGENTE VAI FAZER CONTATO COM ELE!
ESPORTES
PASSOU UMA MENSAGEM SECRETA PRO CARA QUE ESTOU VIGIANDO!
ESPORTES
ESTÁ LENDO A MENSAGEM DIS-FAR-ÇA-DA-MEN-TE, COMO TODO BOM PROFISSIONAL!
ESPORTES
O Diário
LEU A IMPORTANTE MENSAGEM E SAIU NA MAIOR CALMA, SEM LEVANTAR SUSPEITA!
OBA! DEIXOU CAIR A MENSAGEM SECRETA! NÃO É TÃO BOM PROFISSIONAL COMO PARECIA!
DOBROU A ESQUINA! JÁ POSSO APANHAR A MENSAGEM ULTRA-SECRETA!

HUMMM...
VOCÊ ESTÁ SENDO SEGUIDO

VAI SER DIFÍCIL DECIFRAR ESTE CÓDIGO! HUMMM...
CARPETE CENTER

ESPERA LÁ! VOCÊ É A PRIMEIRA PALAVRA... E JUSTAMENTE NA OUTRA QUADRA EXISTE A MODAS VOCÊ! É ISSO!

MUITO ESPERTO, ESSE PESSOAL! USAR UMA SIMPLES CASA DE MODAS COMO PONTO DE CONTATO!

SÓ MULHERES, HEIN? SÃO MUITO ESPERTOS, MESMO!
Modas VOCÊ

VOCÊ ESTÁ DIVINA, EUNICE!
OBRIGADA, MALU! VOCÊ TAMBÉM ESTÁ UM CHARME!
NÃO VAI SER FÁCIL DESCOBRIR A AGENTE SECRETA!

NENHUMA TEM CARA DE AGENTE! MUITO ESPERTAS, MESMO! MAS EU CHEGO LÁ, COMO CHEGUEI AQUI!
QUERO ESTA BLUSA, E BLÁ, BLÁ...
ROSALI! HÁ QUANTO TEMPO, QUERIDA!
ANITA! SEGUIDO EU TENHO PENSADO EM VOCÊ!
EPA!
A TAL ROSALI DISSE SEGUIDO! É A SENHA! E AS DUAS TÊM CARA DE AGENTES, OU AGENTAS!
BLÁ, BLÁ, BLÁ... NOVELA...
BLÁ, BLÁ...
VOCÊS DUAS ESTÃO PRESAS!
ESTÁ FALANDO COM A GENTE?
NÃO! ESTOU FALANDO COM AS AGENTES!
PÉ NA TÁBUA, ROSALI!
DROGA! ALGUÉM NOS DEDUROU!
ALTO! EM NOME DA LEI!

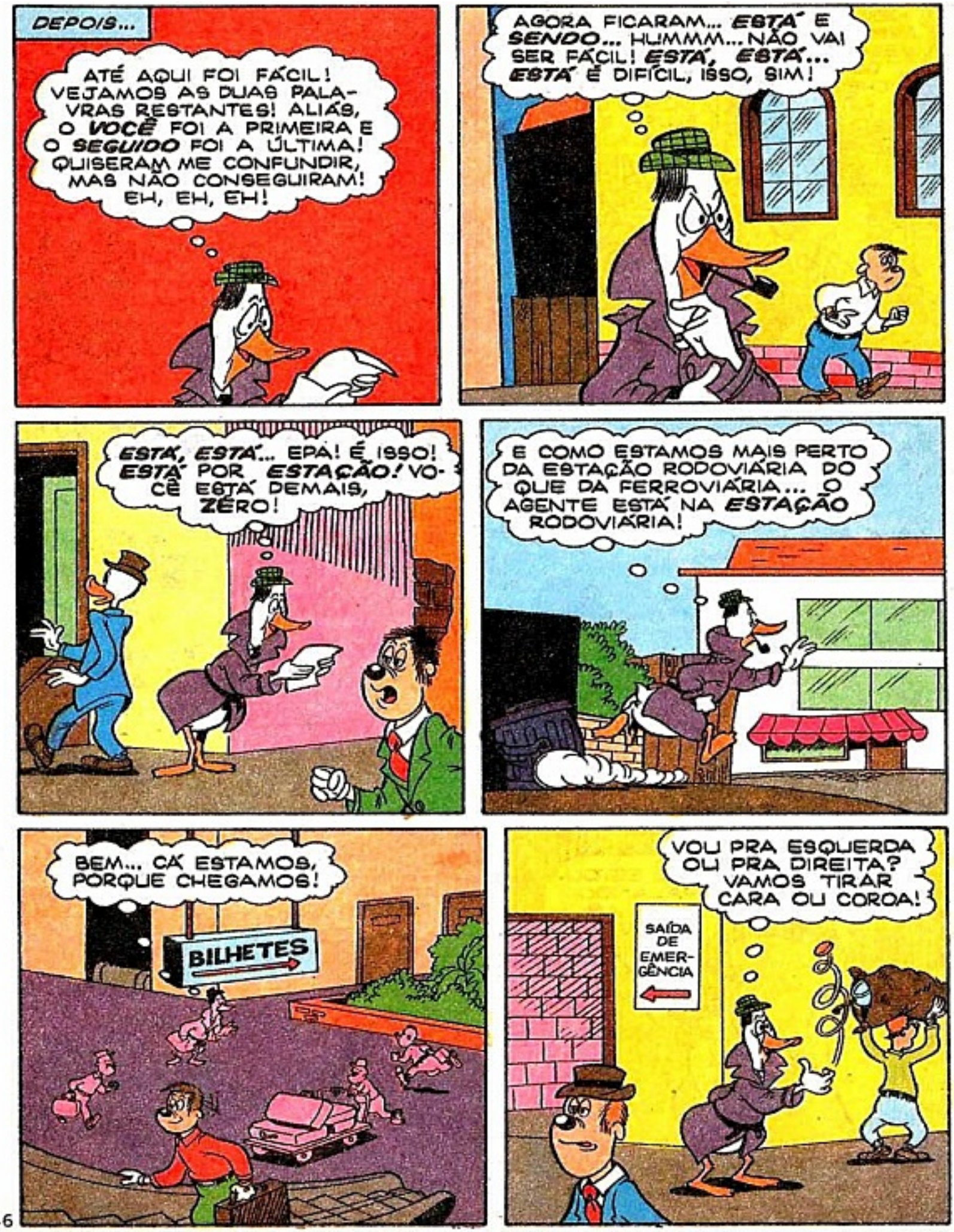
DEPOIS...
ATÉ AQUI FOI FÁCIL! VEJAMOS AS DUAS PALAVRAS RESTANTES! ALIÁS, O VOCÊ FOI A PRIMEIRA E O SEGUIDO FOI A ÚLTIMA! QUISERAM ME CONFUNDIR, MAS NÃO CONSEGUIRAM! EH, EH, EH!
AGORA FICARAM... ESTÁ E SENDO... HUMMM... NÃO VAI SER FÁCIL! ESTÁ, ESTÁ... ESTÁ É DIFÍCIL, ISSO, SIM!
ESTÁ, ESTÁ... EPA! É ISSO! ESTÁ POR ESTAÇÃO! VOCÊ ESTÁ DEMAIS, ZÉRO!
E COMO ESTAMOS MAIS PERTO DA ESTAÇÃO RODOVIÁRIA DO QUE DA FERROVIÁRIA... O AGENTE ESTÁ NA ESTAÇÃO RODOVIÁRIA!
BEM... CÁ ESTAMOS, PORQUE CHEGAMOS!
BILHETES
VOU PRA ESQUERDA OU PRA DIREITA? VAMOS TIRAR CARA OU COROA!
SAÍDA DE EMERGÊNCIA

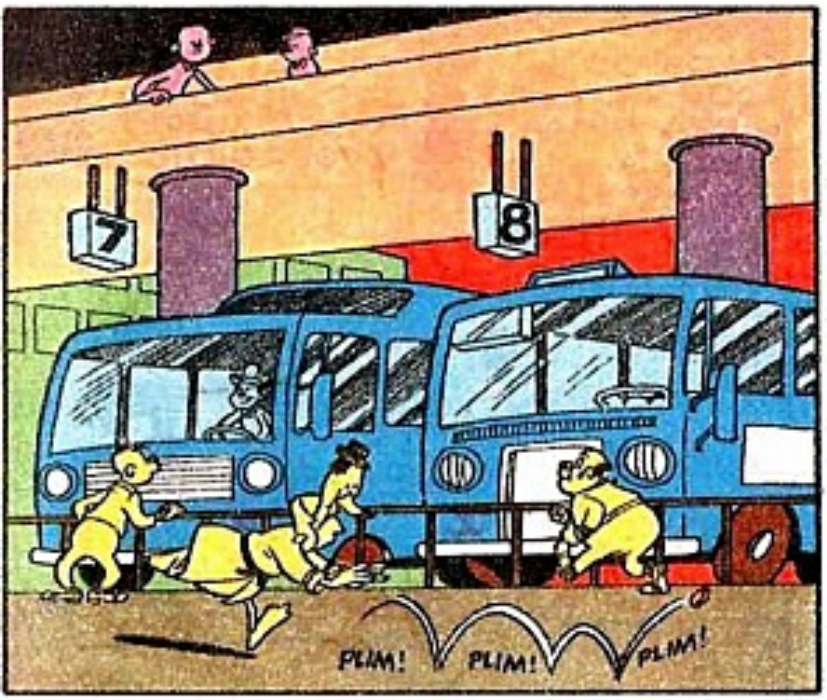
7
8
PLIM!
PLIM!
PLIM!

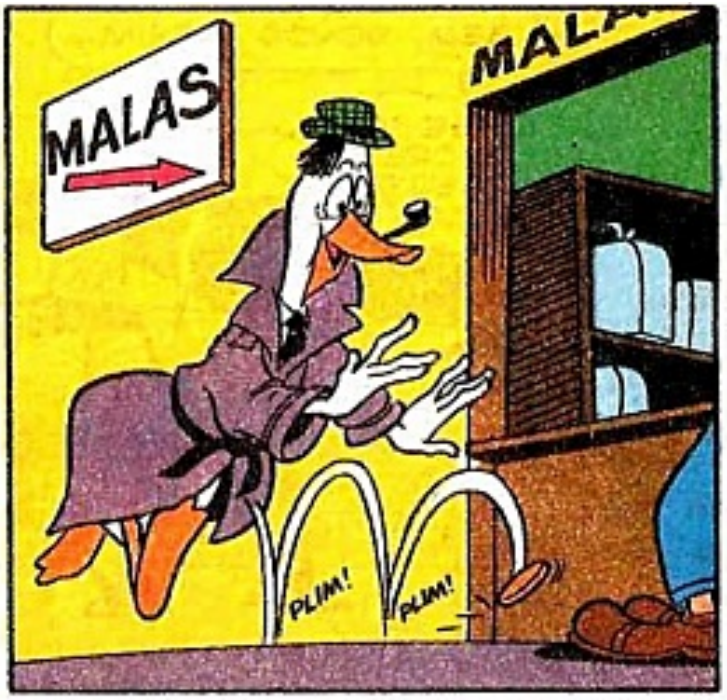
MALAS
PLIM!
PLIM!

CARA! CARA ERA... DROGA! ESQUECI DE PENSAR SE CARA SERIA ESQUERDA OU DIREITA!

VOU PRA DIREITA MESMO! EPA! D-DESCULPE, MOÇO!
NÃO FOI NADA!

OU A DIREITA É PRA LÁ? HUM... NÃO TEM CARA DE AGENTE SECRETO! MAS QUEM VÊ CARA, NÃO VÊ AGENTE...
6

OI, RAUL! HÁ... NÃO DEU PÉ AQUELE NEGÓCIO!
NÃO DEU?! DROGA!
HUM...

BEM, SENDO ASSIM...
ELE DISSE A PALAVRA SECRETA... SENDO! ACERTEI NA MOSCA!

OS DOIS COM AS MÃOS PRA CIMA!
DROGA! DEVE TER SEGUIDO VOCÊ, MÁRIO SÉRGIO!
9

ALÔ, BRONKA! FALA O AGENTE 6-MEIA-MEIA-6! O 00-ZÉRO CHEGOU NA FRENTE! CAPTUROU OS AGENTES DA BOÇAL!

NÃO PRECISO MAIS DO CÓDIGO SECRETO!
?

HUMMM...
VOCÊ ESTÁ SENDO SEGUIDO

SÓ PODE SER CÓDIGO SECRETO! HUM... SE EU CONSEGUIR DECIFRAR... POSSO ATÉ VENDER PRA UMA AGÊNCIA ESTRANGEIRA... VOCÊ, VOCÊ... TEM GENTE QUE DIZ TU EM VEZ DE VOCÊ... E, SE FOR ASSIM, TEM A CHURRASCARIA ITU... É ISSO! ITU!
fim

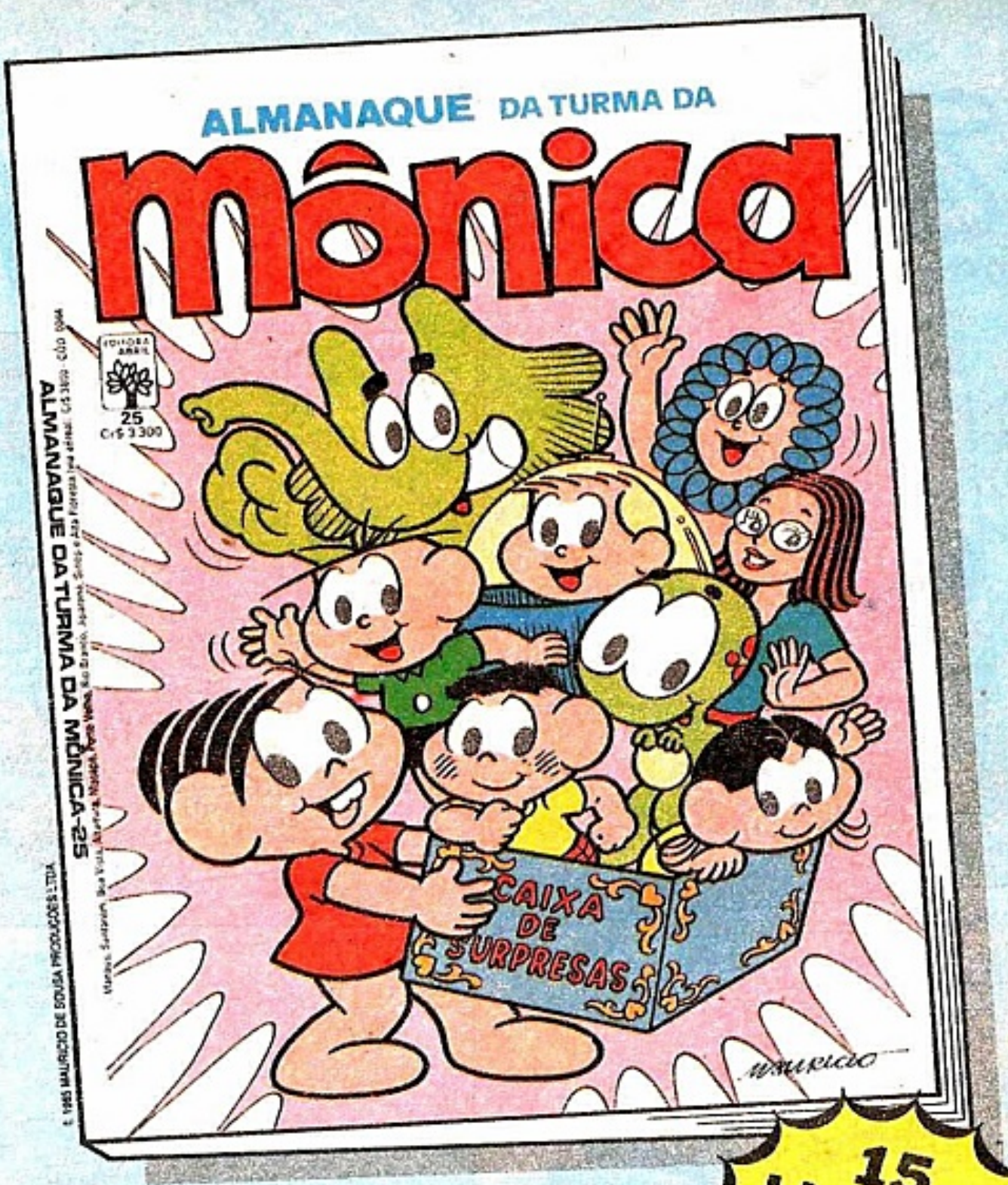

O Almanaque da Turma da Mônica é sempre uma caixa de surpresas. Mas este está demais e traz a turma toda! Tem histórias incríveis com o Jotalhão, Penadinho, Horácio, Tina, Rolo, Magali, Cebolinha, Cascão, Anjinho, o Astronauta, a Mônica — é claro! — e tanta coisa legal que a surpresa só acaba quando você vira a última página!

15 histórias 100 páginas

Não perca! Nas bancas.

EDITORA ABRIL

Zoo Disney

MUITO BEM, ONDE ESTÁ O ENGRAÇADINHO COM O PINCEL?

ELE LEVA A CARTA E EU, O P.S.!

NÃO ME FALE SOBRE A LEI DA GRAVIDADE! ISSO ME DEIXA NERVOSO!

CUIDADO COM O CACHORRO

B-B-BEM, AFINAL ACHEI UM JEITO D-DE ENTRAR NA G-GELADEIRA!
É MELHOR VOLTAR MAIS TARDE... PARECE QUE ELE TEM VISITA!
SABE, VOCÊ É A ÚNICA PESSOA COM QUEM EU SINTO QUE POSSO SER MAIS CHEGADO!
LEMBRA-SE, PASSAMOS NOSSA LUA-DE-MEL AQUI... A QUINZE METROS DE ALTURA, É CLARO!

PASSATEMPOS

1 Apenas uma dessas figuras é um quadrado. Qual?

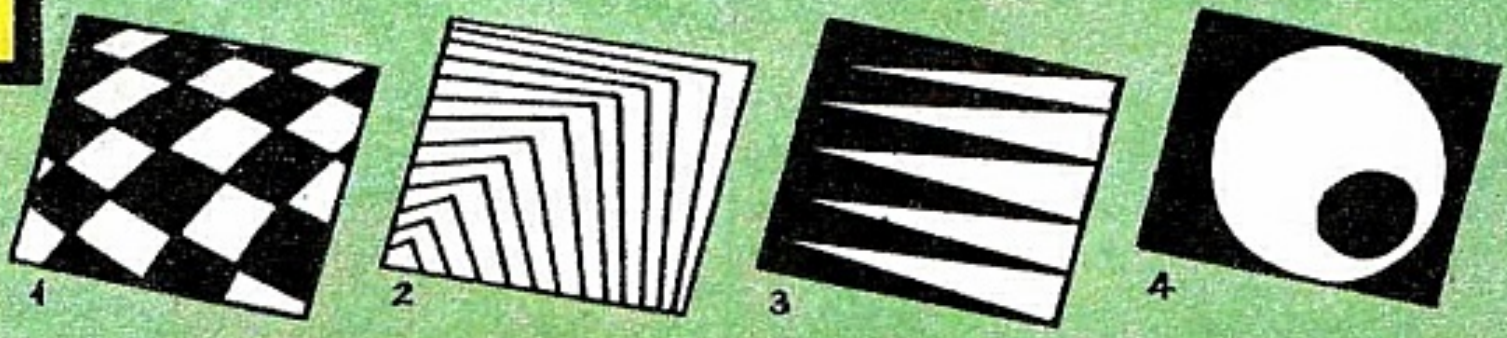

2

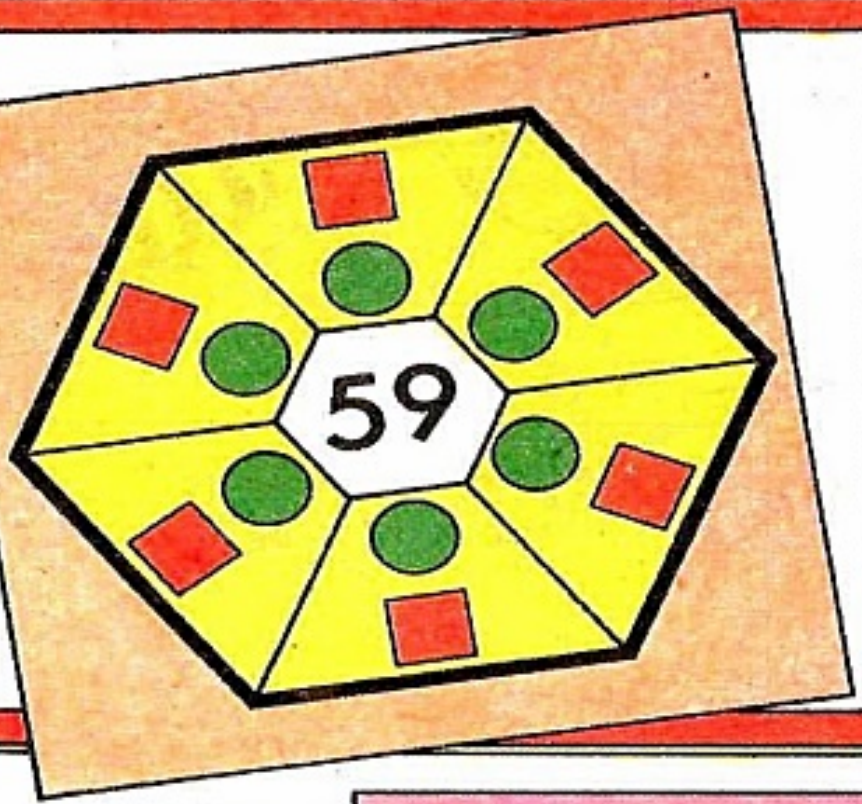

Organize os números 14, 17, 21, 22, 24, 28, 31, 35, 37, 38, 42, 45, um em cada quadrado e um em cada círculo, de forma que: a) os números contidos em cada trapézio somem 59; b) a soma dos números contidos nos círculos seja igual à soma dos contidos nos quadrados, ou seja, 177.

3 **Descubra as cinco diferenças.**

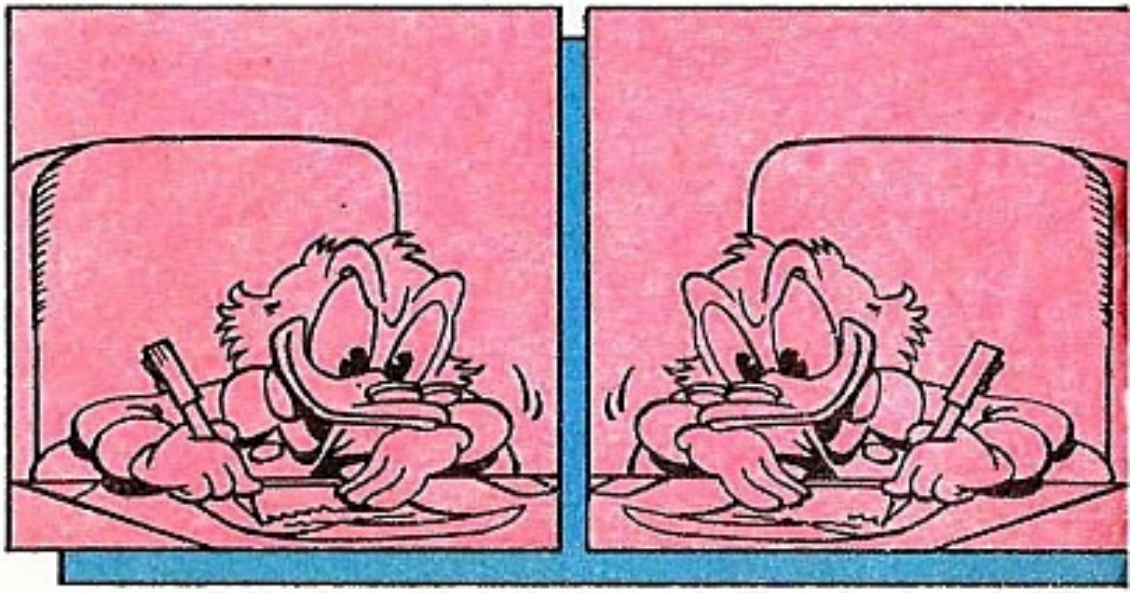

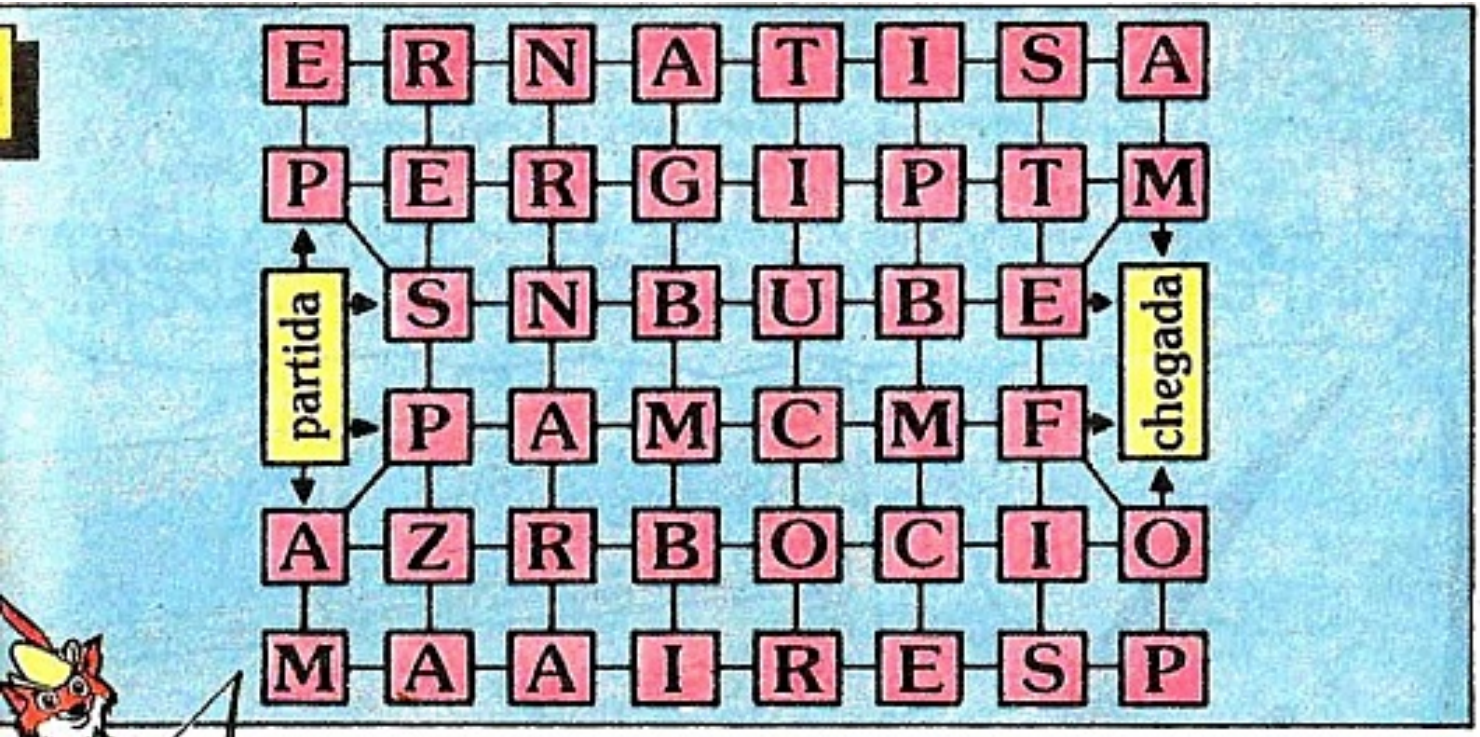

Seguindo uma das quatro flechas do ponto de partida, tente atingir a chegada passando só por letras cuja sucessão forme o nome de um Estado brasileiro logo seguido pelo nome de sua capital. Mas, atenção: nunca passe mais de uma vez pela mesma casa.

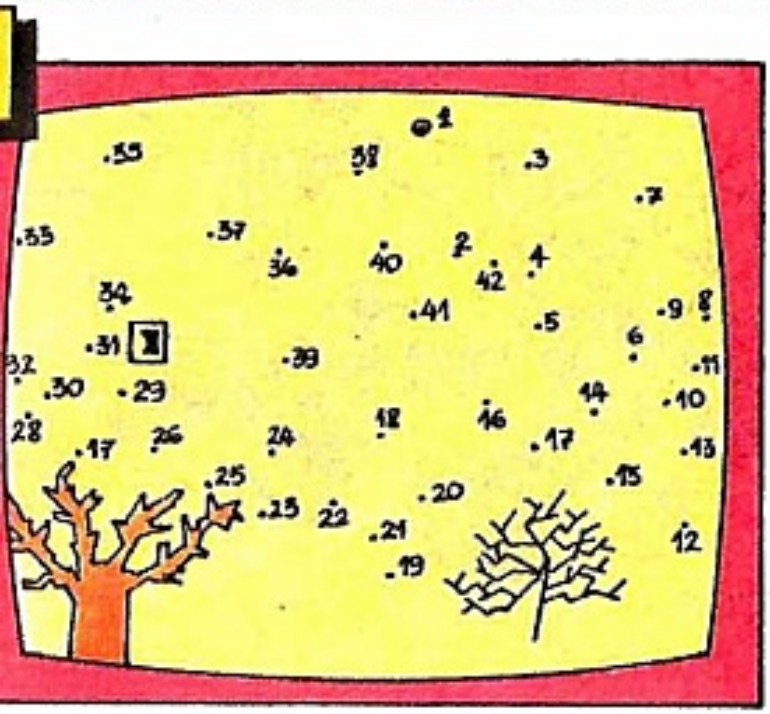

Descubra a figura que está no vídeo ligando os números pares de 2 a 42.

6 Sou planta bem procurada, para "tapete" formar. Também sou medida usada, pro mundo me utilizar. Quem sou?

Respostas:
1 - A nº 3.
2 - 14 21 35 28 42 37
45 38 24 31 17 22
3 - a) A imagem está ao contrário; b) a lampa da caneta; c) um pedaço do texto; d) o orifício do bico; e) um ângulo da pranchа em que o Tio Patinhas está escrevendo.
4 - Pernambuco/Recife.
6 - Grama.

VENHA ASSISTIR AO CONFRONTO DO ANO! MEU PRIMEIRO ENCONTRO COM O ESQUADRÃO ATARI SERÁ UMA LUTA INFERNAL! VOCÊ NÃO PODE PERDER!

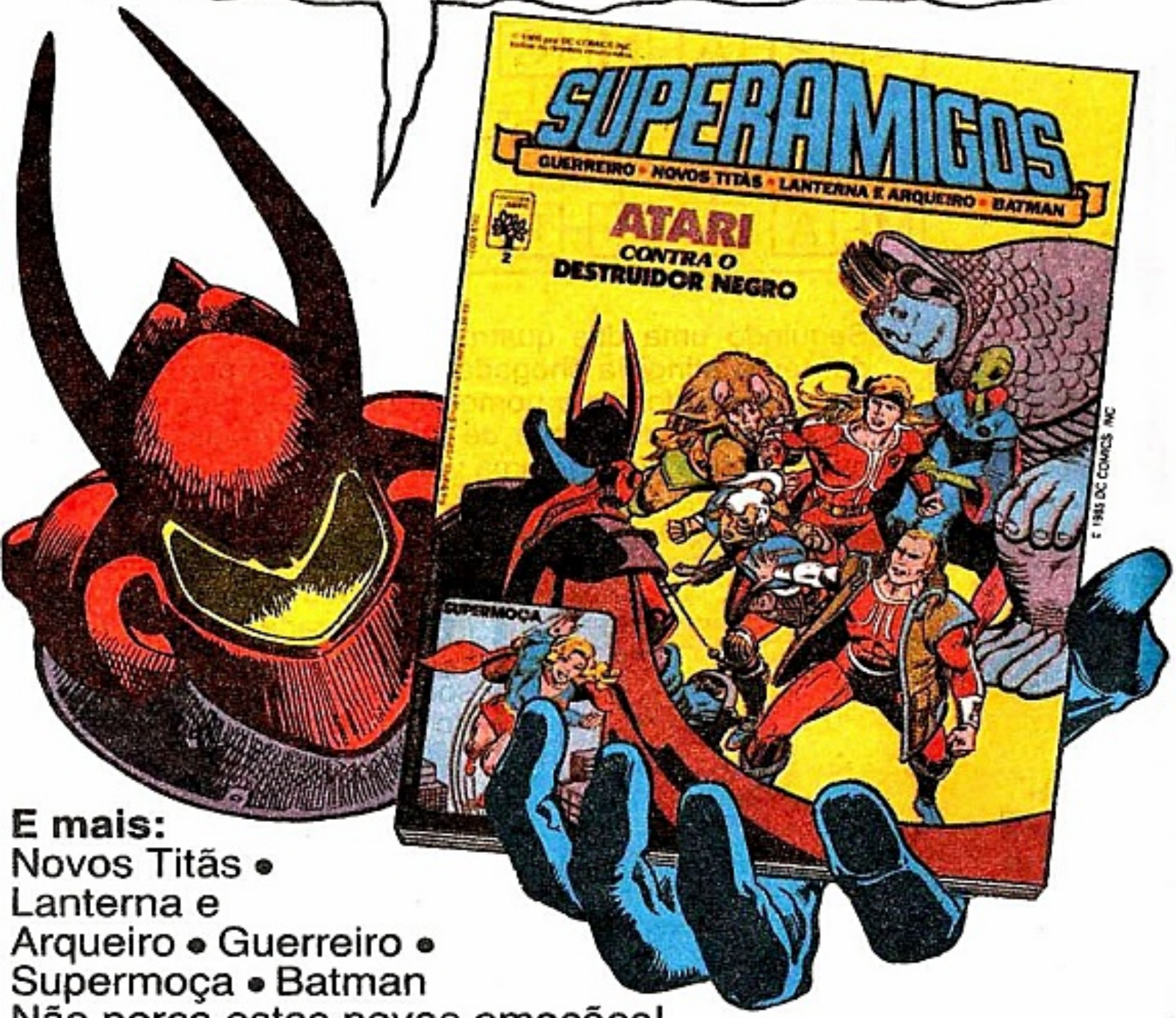

E mais:
Novos Titãs •
Lanterna e
Arqueiro • Guerreiro •
Supermoça • Batman
Não perca estas novas emoções!

Já nas bancas

SUPERAMIGOS

junho

EDITORA ABRIL

MARAVILHAS da Natureza

MARES NO ESPAÇO

AINDA QUE NÃO HAJA UMA SÓ GOTA DE ÁGUA NA LUA, CERTAS ÁREAS ESCURAS NO SATÉLITE SÃO CONHECIDAS COMO MARES! CERTAMENTE ELAS FORAM OUTRORA...

NOVIDADES DE NETUNO

O CAVALO-MARINHO PARECE SER MUITO RÍGIDO.

MAS, PRA SUBIR, ELE SE ESTIRA QUASE NUMA LINHA RETA.

PRA DESCER, ELE DOBRA O PESCOÇO E A CAUDA PRA DENTRO, E AFUNDA.

ELE TAMBÉM PODE ANDAR NO FUNDO DO MAR... SOBRE SUA CAUDA!

REBANHO PRESTATIVO

PARA AQUELES QUE PROCURAM ÁGUA, UM REBANHO DE **IMPALAS** É UM BOM SINAL.

ESCORREGANDO DE LADO

DEPOIS DA DIFÍCIL ESCALADA DE UM MONTE DE GELO, O URSO POLAR...

...DÁ UMA OLHADA À SUA VOLTA, E DESCE.

MAS ELE DESCE NA MOLEZA! DEITANDO-SE DE LADO, ELE EMPURRA O CORPO COM AS PATAS TRASEIRAS E ESCORREGA ATÉ O FIM.

ESSES ANTÍLOPES BEBEM FREQÜENTEMENTE E, POR ISSO, PERMANECEM PERTO DE ONDE HÁ ÁGUA.

POR OUTRO LADO, AS GAZELAS NÃO AJUDAM EM NADA NESTE SENTIDO... COMO NÃO PRECISAM DE MUITA ÁGUA, BEBEM POUCO.

ALMANAQUE

EDITORA ABRIL
16

Lulu e Bolinha

AS HISTÓRIAS MAIS ENGRAÇADAS DA TURMA

84 páginas
9 histórias

PIADAS DO MICKEY

Café Real
ALMOÇO

MINHA MESA DE SEMPRE, POR FAVOR!

SABE, CLARABELA, EU COMPREI O CHAPÉU MAIS BONITO... BLÁ... BLÁ...

ELEVADOR COM MÚSICA! QUE LEGAL!
TÉRREO

NÃO DIGA QUE EU NUNCA LEVEI VOCÊ PRA DANÇAR!
19º ANDAR

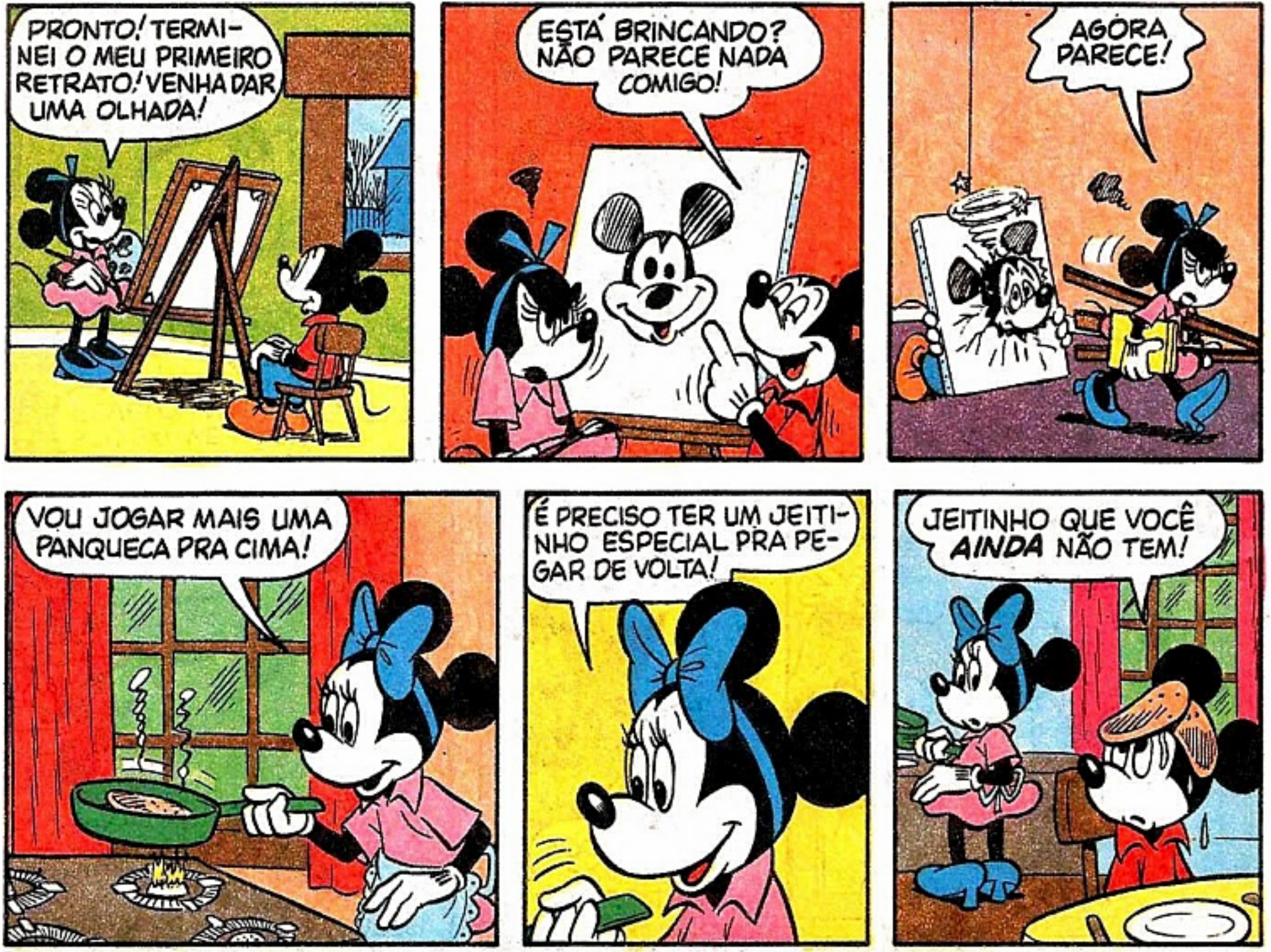
PRONTO! TERMINEI O MEU PRIMEIRO RETRATO! VENHA DAR UMA OLHADA!
ESTÁ BRINCANDO? NÃO PARECE NADA COMIGO!
AGORA PARECE!
VOU JOGAR MAIS UMA PANQUECA PRA CIMA!
É PRECISO TER UM JEITINHO ESPECIAL PRA PEGAR DE VOLTA!
JEITINHO QUE VOCÊ *AINDA* NÃO TEM!

ENTÃO VOCÊ COMPROU UMA PORTA NOVA, HEIN?
COMPREI, SIM!

QUEM COLOCOU PRA VOCÊ?

O PATETA!

SEU EXAME NÃO REVELOU NADA, MINIE!
Dr. Alaor

ANTES DE IR EMBORA, PODIA ME FAZER UM FAVOR?

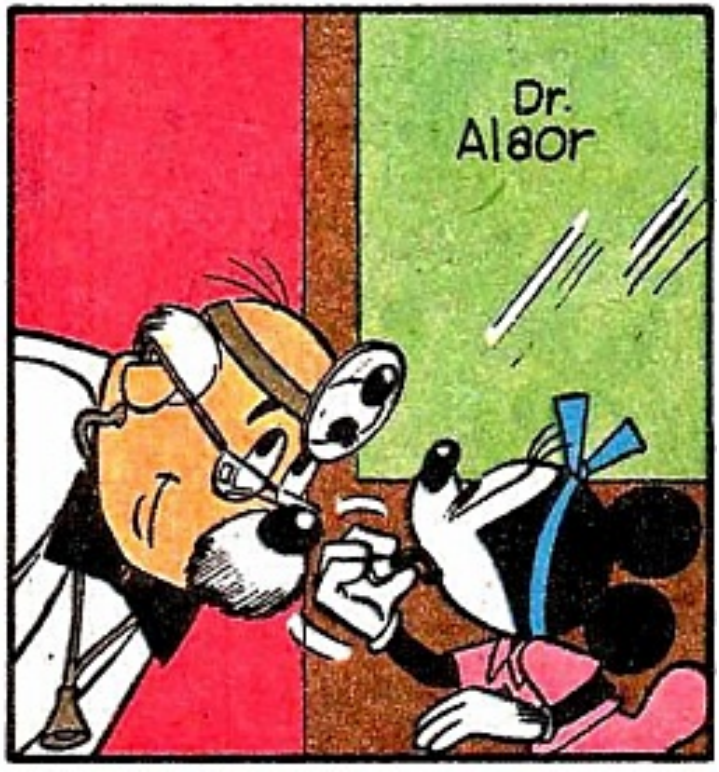
Dr. Alaor

Um novo Mickey está pintando nas bancas, a cada 15 dias!

A partir desta edição do Mickey você vai começar a curtir algumas mudanças geniais. Você vai se divertir com histórias inéditas que ganharam mais emoção e realismo. A revista, pra acompanhar esse novo pique, passou a quinzenal.
É isto mesmo, agora a cada 15 dias tem um novo Mickey nas bancas, esperando por você!

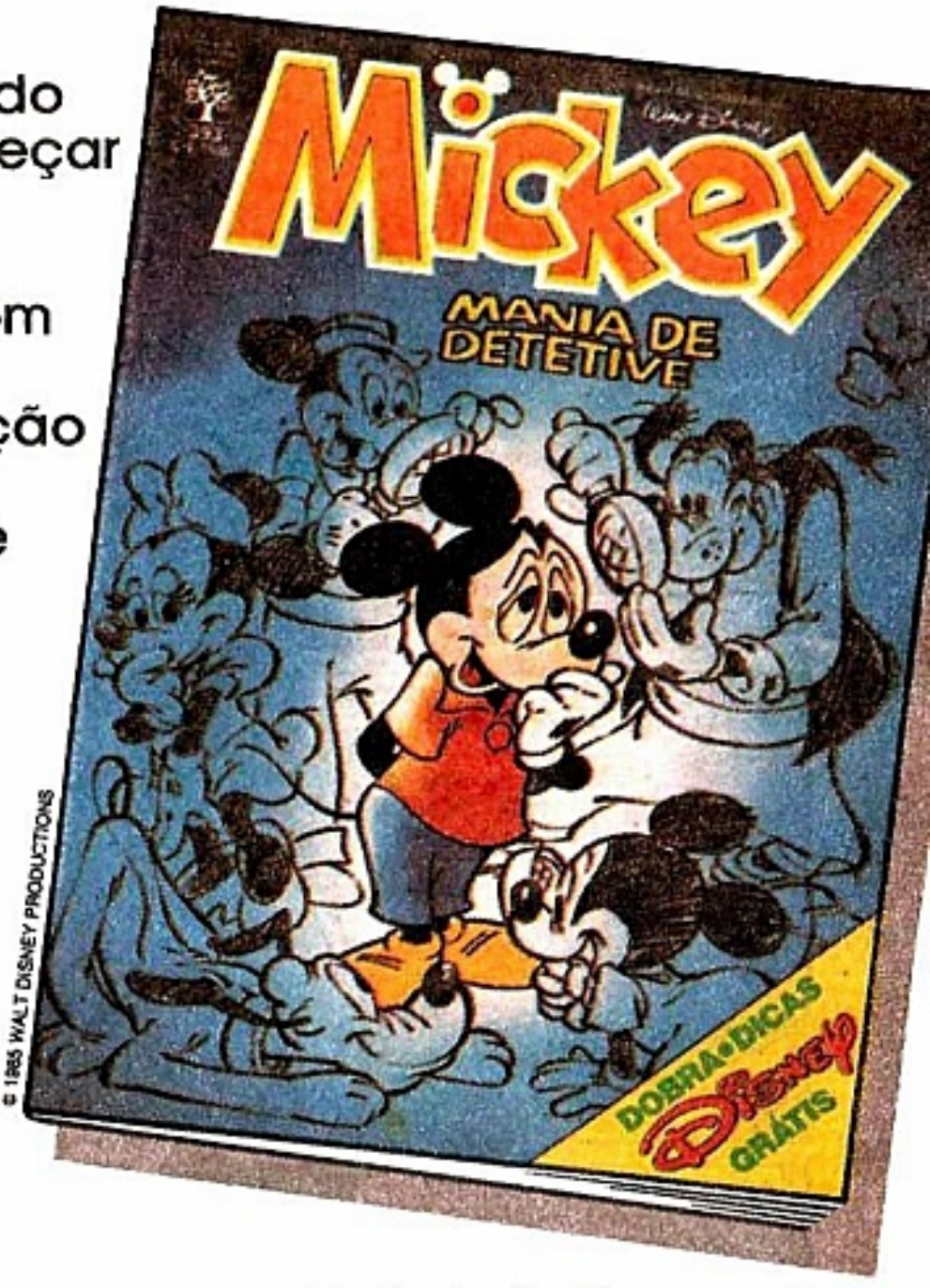

E de brinde, você ainda ganha GRÁTIS uma Dobra-Dicas Disney sensacional.

Não perca!

EDITORA ABRIL

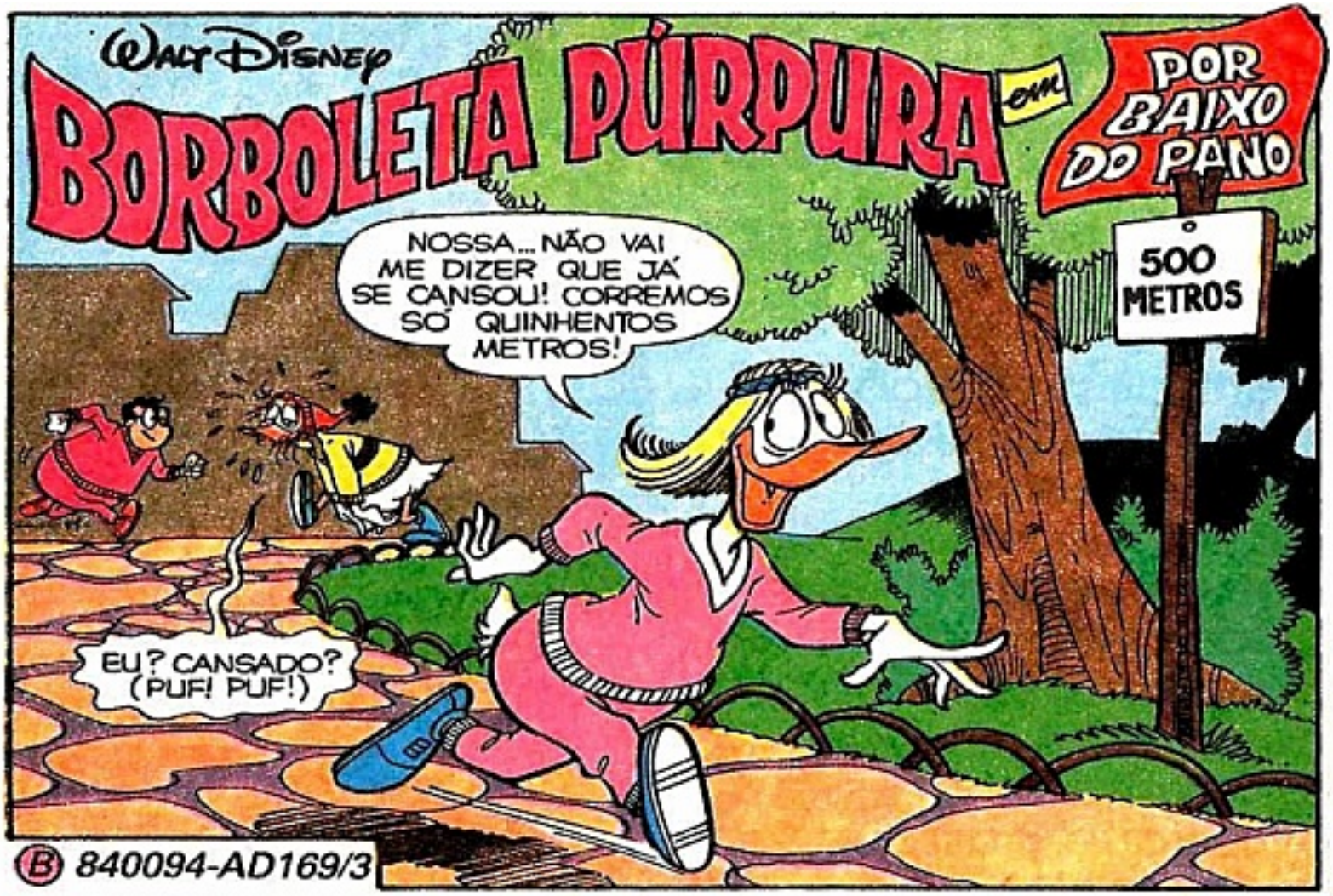
WALT DISNEY
BORBOLETA PÚRPURA
EM
POR BAIXO DO PANO
NOSSA... NÃO VAI ME DIZER QUE JÁ SE CANSOU! CORREMOS SÓ QUINHENTOS METROS!
500 METROS
EU? CANSADO? (PUF! PUF!)
B 840094-AD169/3

EU NÃO ME CANSO NUNCA! ESTOU SÓ AMARRANDO MEU TÊNIS!
É A QUINTA VEZ QUE DESAMARRA EM QUATRO MINUTOS!

EPA! CHAMADO DO CEL. CINTRA PRA BORBOLETA PÚRPURA!
BIP! BIP! BIP!

ACHO QUE SÓ HÁ UM JEITO DE ATENDER A ESTE CHAMADO SEM QUE O PENINHA PERCEBA!
BIP! BIP!

PRONTO! ELE VAI LEVAR PELO MENOS UMA HORA PRA CHEGAR ATÉ AQUI!
2000 METROS

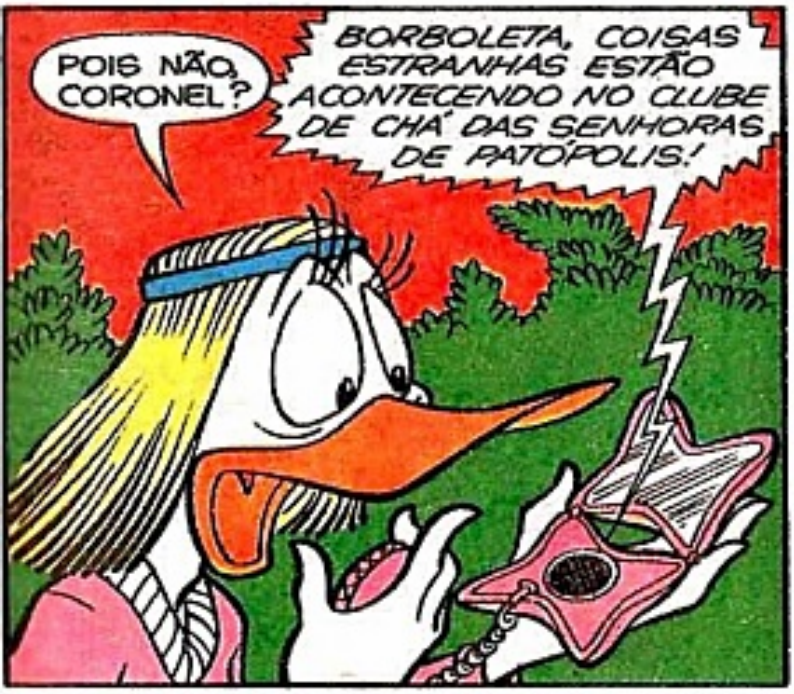
POIS NÃO, CORONEL?
BORBOLETA, COISAS ESTRANHAS ESTÃO ACONTECENDO NO CLUBE DE CHÁ DAS SENHORAS DE PATÓPOLIS!

O QUÊ, POR EXEMPLO?
QUASE TODAS AS SÓCIAS FIZERAM RETIRADAS VULTOSAS DE SUAS CONTAS NOS BANCOS, MAS NÃO SE LEMBRAM DISSO NEM DO QUE FIZERAM COM O DINHEIRO!
2000 METROS

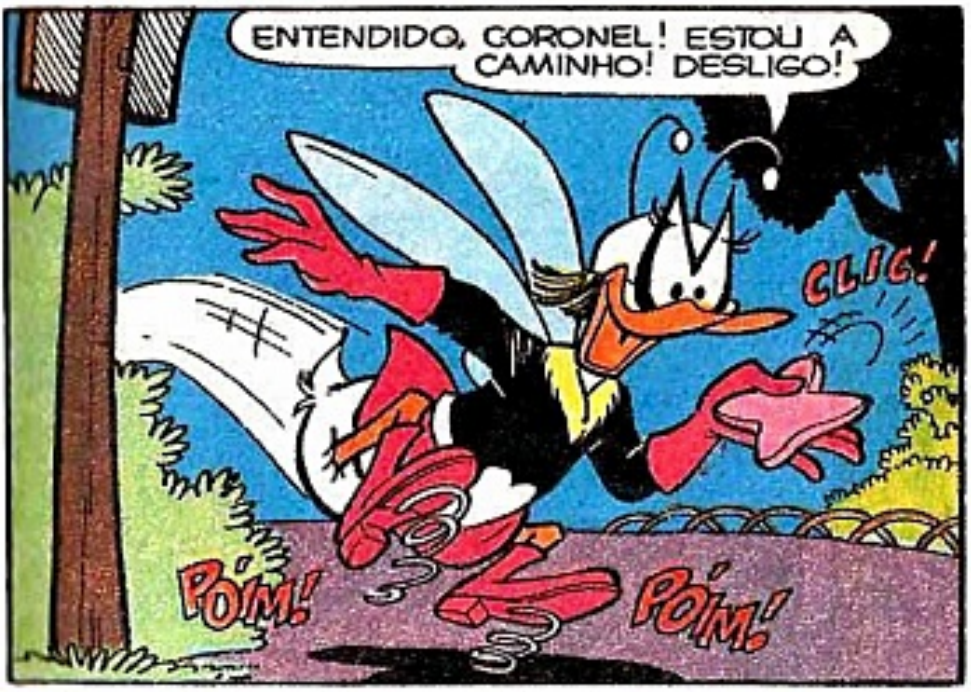
ENTENDIDO, CORONEL! ESTOU A CAMINHO! DESLIGO!
CLIC!
PÓIM!
PÓIM!

EH, EH! ESTA EXTENSÃO DO BORBOFONE, QUE CONSEGUI COM UM AMIGO NA TELEFÔNICA, FUNCIONA QUE É UMA BELEZA!

EU FIQUEI PRA TRÁS DE PROPÓSITO! MEU INSTINTO-MORCEGO ME AVISOU QUE EU TERIA QUE ENTRAR EM AÇÃO!
PÓIM!
PÓIM!

POUCO DEPOIS...
É AQUI! AGORA PRECISO DAR UM JEITO DE SER ACEITA COMO SÓCIA!
Clube de Chá

PUXA, NUNCA PENSEI QUE PRECISASSE SE VESTIR ASSIM PRA TOMAR UM CHAZINHO!

INFORMAÇÕES
POR FAVOR, EU GOSTARIA DE FICAR SÓCIA!
AH, POIS NÃO! COMO É O SEU NOME?

BORBOLETA PÚRPURA!
PÚRPURA... PÚRPURA... DA FAMÍLIA *PURPUREAU*, DE PARIS?

NÃO, DA FAMÍLIA *PURPURINA*, AQUI DE PATÓPOLIS MESMO!
AHAM! A TAXA DE INSCRIÇÃO É DE OITOCENTOS MIL CRUZEIROS E A MENSALIDADE, DE QUINHENTOS MIL! VAI PAGAR COM CHEQUE?

O QUÊ? O ALUGUEL DA MINHA CASA NÃO CHEGA A TREZENTOS E JÁ É UM SUFOCO PRA PAGAR!
NESSE CASO, ACHO MELHOR VOCÊ TOMAR UM CAFEZINHO NO BOTECO DA ESQUINA!

EI, VOCÊ NÃO É A BORBOLETA PÚRPURA, A HEROÍNA?
INFORMAÇÕ
EU MESMA!

MENINA, VOCÊ NÃO SABE O QUE TEM DE ADMIRADORAS AQUI NO CLUBE! VENHA QUE VOU LHE APRESENTAR A ELAS!
MAS, DONA GRANAPACA, ELA NÃO É SÓCIA!
AGORA É! COMO PRESIDENTA DO CLUBE, EU A NOMEIO SÓCIA HONORÁRIA! PODE FAZER A CARTEIRINHA DELA!
A PROPÓSITO, PÚRPURA TEM ACENTO NO PRIMEIRO U!
GRUNF!
COMO A BORBOLETA É BOBINHA! NÃO PERCEBEU QUE A INVESTIGAÇÃO DEVIA COMEÇAR PELOS BANCOS!
E É ISSO QUE EU VOU FAZER!
MANHÊ, LEMBRA QUE EU FALEI QUE QUERIA SER HERÓI? POIS É, ACABO DE MUDAR DE IDÉIA!
PÓIM!
PÓIM!
MENINAS, ESSA AQUI É A BORBOLETA PÚRPURA!
NÃO BRINCA!
QUE INCRÍVEL!
CONTE SUAS AVENTURAS PRA GENTE, BORBOLETA!

CONTO, SIM, MAS ANTES GOSTARIA DE FAZER UMAS PERGUNTINHAS!
O QUE QUER SABER?

O QUE VOCÊS TODAS TÊM EM COMUM?
SOMOS MULHERES!
LIGEIRAMENTE RICAS!

ISSO EU JÁ TINHA PERCEBIDO! ALGUMA COISA A MAIS?
HUM... VEJAMOS, ESTAMOS TODAS VESTIDAS!
ESTAMOS RESPI-RANDO!
ESTAMOS TODAS CALÇADAS!
GOSTAMOS DE CHÁ!
A NOSSA COSTUREI-RA É A MESMA!

COSTUREIRA? QUEM É ELA?
A MADAME AMELINHA CERZIDA!
É UMA ÓTIMA COSTUREIRA, APESAR DE QUE, DE VEZ EM SEMPRE, NOS ESPETA COM SEUS ALFINETES!

HUM, É UMA PISTA!
PODIAM ME DAR O ENDEREÇO DESSA COSTUREIRA?

ENQUANTO ISSO...
POR FAVOR, EU GOSTARIA DE SABER SE A SRA. GRANAPACA RETIROU UMA GRANDE SOMA DE SUA CONTA RECENTEMENTE!
SINTO MUITO, MAS NÃO POSSO FORNECER ESSA INFORMAÇÃO!
CAIXA 1
CAIXA 2
ANCO TESCO
E POR QUE NÃO?
PORQUE ESSA É UMA INFORMAÇÃO CONFIDENCIAL!
CAIXA 1
AH, TUDO BEM, MAS EU SOU UM REPRESENTANTE DA LEI! SOU O MORCEGO VERMELHO! NÃO ME RECONHECEU?
ACHO QUE VAI TER QUE FALAR COM O GERENTE!
BANCO PATESCO
EM QUE POSSO AJUDÁ-LO?
ESTOU FAZENDO UMA INVESTIGAÇÃO E GOSTARIA DE SABER SE A SRA. GRANAPACA FEZ UMA GRANDE RETIRADA DA SUA CONTA!
GERENTE
LOGICAMENTE O SENHOR NÃO SE IMPORTA SE EU LIGAR PRA DELEGACIA E CONFIRMAR SE O SENHOR ESTÁ DESIGNADO PRA ESSA INVESTIGAÇÃO!
LÓGICO QUE NÃO!
ALÔ, CEL. CINTRA... BZZ... BZZ... BZZ... BZZ... BZZ...
(GLUP!) ESQUECI QUE FIQUEI SABENDO DO CASO PELA EXTENSÃO DO BORBOFONE!
GERENTE

SEGURANÇAS, PRENDAM ESSE SUJEITO! O CORONEL DISSE QUE NÃO CHAMA O MORCEGO HÁ MAIS DE UM MÊS!
ENTROU AREIA!

NÃO MUITO LONGE DALI...
Atelié Mme. AMELINHA CEREJA
É AQUI!

SEJA BEM-VINDA! A MADAME AMELINHA ESTÁ ATENDENDO NO SALÃO ROSA!

PUXA! QUE CASA!
VAMOS ENTRANDO, QUERIDA! EM QUE POSSO AJUDÁ-LA?

BEM, EU VIM AQUI PRA...
NÃO, NÃO PRECISA DIZER! QUEM FEZ SUA ROUPA? É HORRÍVEL!

FUI EU MESM...
AH, BEM QUE EU IMAGINEI! ESTÁ TOTALMENTE FORA DE MODA! NÃO SE USA MÁSCARA FORA DO CARNAVAL!

EU. NÃO POSSO FICAR SEM...
ESPERE UM POUCO NAQUELA SALETA QUE JÁ FALAMOS!

ERRADO! VOCÊ FALA!

VOU USAR O MEU BORBO-ESCUTA PRA VER SE DESCUBRO ALGO DE SUSPEITO!

MUITO BEM, MADAME TUTUJÓIA, VAMOS À PRIMEIRA PROVA DO SEU VESTIDO NOVO!
AI! MADAME AMELINHA, A SENHORA COSTURA MARAVILHOSAMENTE BEM... AI! DEVIA TOMAR MAIS CUIDADO COM OS... UI! ALFINETES... AI!

MUITO BEM, MADAME TUTUJÓIA, ESTÁ SOB MEU PODER! DEVERÁ IR AGORA ATÉ O BANCO, SACAR DUZENTOS MILHÕES E TRAZÊ-LOS ATÉ AQUI!
EU OUÇO E OBEDEÇO!

E EU OUÇO, MAS NÃO ACREDITO! SERÁ QUE É HIPNOSE? VOU USAR AS LENTES DE CONTATO ANTI-HIPNÓTICAS!

DISPARANDO NA FRENTE!

ESTE ANO, REINALDO CAMPELLO VAI MUITO MAL. NOVAMENTE ELE CRUZA A LINHA DE CHEGADA, MAS NÃO CONSEGUE UMA BOA COLOCAÇÃO.

Puxa! Décimo terceiro lugar! O Reinaldo deve estar furioso!

NOS BOXES, REINALDO DESABAFA.

Assim não dá Paulo! Eu te pago uma nota pra você preparar o meu carro, mas ele sempre falha!

Se você não está contente arrume um mecânico melhor...

NO DIA SEGUINTE, NA OFICINA.

Essa não! O Paulo foi embora e eu não tenho quem prepare o meu carro para a próxima temporada!

Por que você não dá uma chance pro Toninho? Ele tem jeito pra coisa!

Bem que eu gostaria... Ele é muito interessado, mas ainda tem muito que aprender e isso leva tempo!

Deixa comigo! Eu tenho uma ideia pra resolver o problema...

Toninho! Você já pensou em ser o preparador do carro de Reinaldo?
Eu até sonho com isso! Mas é muita responsabilidade... Eu teria que estudar muito e isso custa caro!
Que nada, Toninho! Existe uma maneira prática e barata de você estudar mecânica. Você já ouviu falar do IUB?
Instituto Universal Brasileiro? Já, mas como funciona?
É só preencher e enviar este cupom. Em pouco tempo você recebe o material do curso, gratuitamente. Você estuda em casa nas horas de folga.
Mas será que dá certo?
Claro! O IUB tem professores de alto nível e computadores para acompanhar o seu curso. Não é à toa que ele já formou quase dois milhões de pessoas. Você vai conseguir; eu tenho certeza.
Eu vou entrar nessa, agora mesmo. Posso recortar esse cupom?
Deixa ver... nome, endereço...
Esse garoto sabe o que quer!
DIAS DEPOIS...
Mecânica... aqui vou eu!
EM POUCO TEMPO, TONINHO JÁ SENTE A DIFERENÇA.
Ah! Agora eu tô sacando mesmo como funciona um carburador. Esse curso IUB é bom mesmo!
FRAM
Descobrindo alguma coisa aí, Toninho?
Oi pessoal! Eu acho que o giclê deste carburador não está numa boa. É melhor trocar, hein?
Epa! Como é que você sabe?

É que eu estou terminando um curso de mecânica de automóveis do IUB. Agora os carros não têm mais segredos pra mim!
Verdade, Toninho? Será que você é capaz de preparar esse motor para a próxima corrida?

Legal! Essa é a chance que eu queria. Pode crer que eu vou deixar esse motor funcionando como um relógio!
Se você fizer um bom trabalho não vai se arrepender!

NA VÉSPERA DA CORRIDA REINALDO TESTA O CARRO PREPARADO POR TONINHO.
Perfeito, Toninho. Está andando muito. Agora ninguém me segura!
Jeans Pool
FRAM 12
Valeu a pena estudar, não é mesmo?

E NOVAMENTE, REINALDO CAMPELLO CRUZA A LINHA DE CHEGADA...

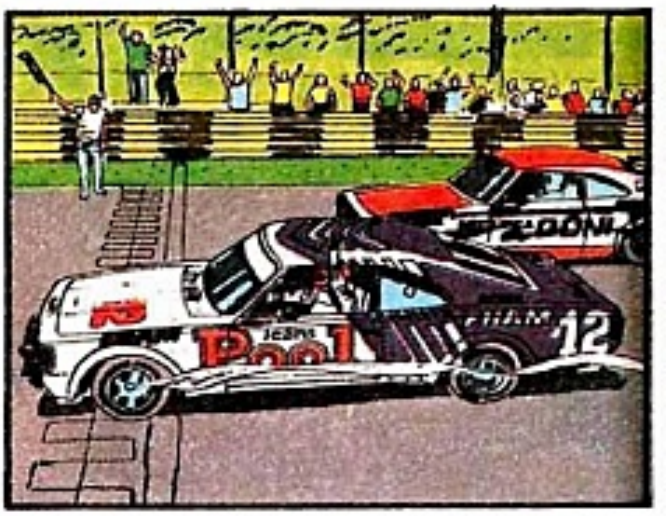
Jeans Pool
FRAM 12

... SÓ QUE DESTA VEZ, EM PRIMEIRO LUGAR.
2
1
3

DE VOLTA AOS BOXES...
Toninho você não é mais o meu ajudante de oficina.
Puxa, mas eu pensei que...
FRAM 12

Agora você é oficialmente o meu preparador!
UAU!
Jeans
FRAM 12

Instituto Universal Brasileiro

A maior e a mais perfeita organização de ensino à distância, do país.

MECÂNICA DE MOTO | **BELEZA DA MULHER** | **MESTRE DE OBRAS** (Edificações) | **AGRO-PECUÁRIA**

OS CURSOS DO I.U.B. JÁ BENEFICIARAM UM MILHÃO E NOVECENTAS MIL PESSOAS.

Comece uma vida nova! Faça como Toninho que estudou no **Instituto Universal Brasileiro** e saiu vitorioso. Você vai conseguir também. Não importa o lugar do Brasil em que você more: a nossa escola vai até você, levando um curso moderno e objetivo criado por professores altamente especializados. Você estuda em casa, no horário que quiser. Não perca tempo. Matricule-se e receba sem demora as lições do seu curso. Comece a vencer desde já.

Ah! O material de aprendizado é gratuito!

Não se esqueça: você precisa garantir o seu futuro e o **Instituto Universal Brasileiro** ai lhe ajudar, fazendo de você um profissional competente e bem-remunerado.

I.U.B.
1940-1985
45 anos de experiência dedicados ao ensino!

- Radiotécnico, Transistores e Televisão (P/B e a Cores)
- Desenho Arquitetônico
- Secretariado Moderno
- Contabilidade Prática
- Auxiliar em Administração de Empresas
- Refrigeração e Ar Condicionado
- Auxiliar de Enfermagem
- Desenho Artístico e Publicitário
- Bordado, Tricô e Crochê
- Eletricidade
- Auxiliar de Escritório
- Torneiro Mecânico
- Mecânica de Automóveis
- Supletivo de 1º Grau
- Supletivo de 2º Grau
- Inglês
- Mecânica Geral
- Corte e Costura
- Fotografia
- Cinema Super 8
- Eletricidade de Automóveis

Matriz: Av. Rio Branco, 781 - Cx. Postal 5058 - São Paulo - CEP 01000
Filial Rio de Janeiro: R. Riachuelo, 159 (Prox. aos Arcos da Lapa)

Preencha e envie hoje mesmo este cupon

IUB - INSTITUTO UNIVERSAL BRASILEIRO
Avenida Rio Branco, 781 Cx. Postal 5058 - São Paulo - CEP 01000

Senhor Diretor: Peço enviar-me GRÁTIS o folheto completo sobre o curso de _____ à distância.
(INDICAR O CURSO DESEJADO)

Nome _____
Rua _____ Nº _____
CEP _____ Bairro _____ Cx. Postal _____
Cidade _____ Estado _____

AD-169

AGORA É A SUA VEZ, QUERIDA!
PRECISO DESCOBRIR SEUS MÉTODOS!

O QUE VAI SER? UM VESTIDO? UM CONJUNTO?
NÃO, EU QUERO UM UNIFORME IGUALZINHO A ESTE, SÓ QUE EM CETIM!

BEM, GOSTO NÃO SE DISCUTE! VOU BUSCAR OS PANOS!
PSIU, MADAME AMELINHA!

O QUE FOI?
ESSA É A BORBOLETA PÚRPURA! ELA DEVE TER DESCONFIADO DE ALGO!

COM MIL BOTÕES MAL PREGADOS! PRECISO SER RÁPIDA E CERTEIRA! EM POUCO TEMPO ELA ESTARÁ EM MEU PODER!

POUCO DEPOIS...
NÃO VAI DEMORAR NADA!
MAS A SENHORA NÃO VAI... AI! TIRAR AS MEDIDAS... AI! COMO TODA COSTUREIRA?
Paim!

EU NÃO SOU COMO AS OUTRAS! EU TIRO AS MEDIDAS DIRETAMENTE NO PANO!
AI!
ELA ESTÁ ME ESPETANDO DE PROPÓSITO!
EI, NÃO SÃO ALFINETES, E SIM, AGULHAS! AGULHAS ESPECIAIS PRA ACUPUNTURA!
JÁ DESCOBRI TUDO! ESPETADAS NOS PONTOS CERTOS, ESSAS AGULHAS AGEM SOBRE O CÉREBRO E DOMINAM AS PESSOAS!
DROGA! FALTAVA SÓ UMA ESPETADA!
VUP!
TÍM! TÍM!
VOCÊ NÃO VAI CONSEGUIR FUGIR!
ZUM!
E AGORA, SUA LEPIDÓPTERA INTROMETIDA, A ESPETADELA FINAL!
IAUUU!
ZUP!
NÃO, SE EU PUDER EVITAR!

EM GUARDA!
!
GOSTOU DA MINHA BORBO-ESPADA AUTOMÁTICA?
AH, É CHEIA DOS TRUQUES, HEIN?
ZIT!
TUCHÊ!
ZIT!
EI! SABE QUE ESSE CORTE NA FRENTE FICOU UMA GRAÇA? VOU USAR A IDÉIA PRA MINHA PRÓXIMA COLEÇÃO!
SÓ SE FOR PRO DESFILE ANUAL DA PENITENCIÁRIA!
VOCÊ TERÁ QUE ME PEGAR PRIMEIRO!
PLÉIM!
EPA!
ZIP!
ESTE ÓLEO PRA MÁQUINA DE COSTURA VAI SEGURAR VOCÊ!
ZIP!
ZIP!
ZIP!

E AGORA, O GOLPE FINAL! ESTA AGULHA FOI MOLHADA EM UM LÍQUIDO QUE A FARÁ *ENGORDAR* TANTO, QUE NEM NA LOJA DAS GORDINHAS VAI TER ALGO QUE SIRVA EM VOCÊ!
NÃO, POR FAVOR! TUDO MENOS ISSO! *NÃO!* *NÃO!*
TUF!
UFA... QUE SORTE! PEGOU NA MINHA ASA A PROVA DE BALAS!
TOIM!
OH, NÃO! A AGULHA VOLTOU E ME ATINGIU!
TUC!
MALDITA BORBOLETA! AGORA VOU ENGORDAR... ENGORDAR... ATÉ VIRAR UM *BUJÃO!*
RASG!
RASG!
BORBOLETA, VOCÊ ESTÁ BEM?
SIM, CORONEL, MAS COMO ME ENCONTROU AQUI?
GRAÇAS A MIM!

ENCONTREI COM O MORCEGO UMA EXTENSÃO DO SEU BORBOFONE! E COMO VOCÊ O DEIXOU FORA DO GANCHO, PUDEMOS OUVIR TUDO O QUE SE PASSOU POR AQUI!
NÃO SEI COMO VEIO PARAR NA MINHA MÃO, MAS O IMPORTANTE É QUE TUDO ACABOU BEM!

AHAM... O CASO AINDA NÃO ACABOU!
A EXTENSÃO DO BORBOFONE, POR FAVOR!
OH, SIM... QUE DISTRAÇÃO A MINHA!

POUCO DEPOIS...
PUXA, QUE DIA! VOU COLOCAR A CABEÇA NO TRAVESSEIRO E...
GLÓRIA!

AINDA ESTÁ COM O AGASALHO DA CORRIDA! NÃO SABE NEM DISFARÇAR!
NÃO VAI ME DIZER QUE ESTAVA CORRENDO ATÉ AGORA!
E-EU BEM... SIM... NÃO... QUER DIZER...

DARIA PRA VOCÊ DAR UMA COSTURADINHA NA MINHA BLUSA? ELA ENROSCOU NUM PREGO E...
COSTURA?!

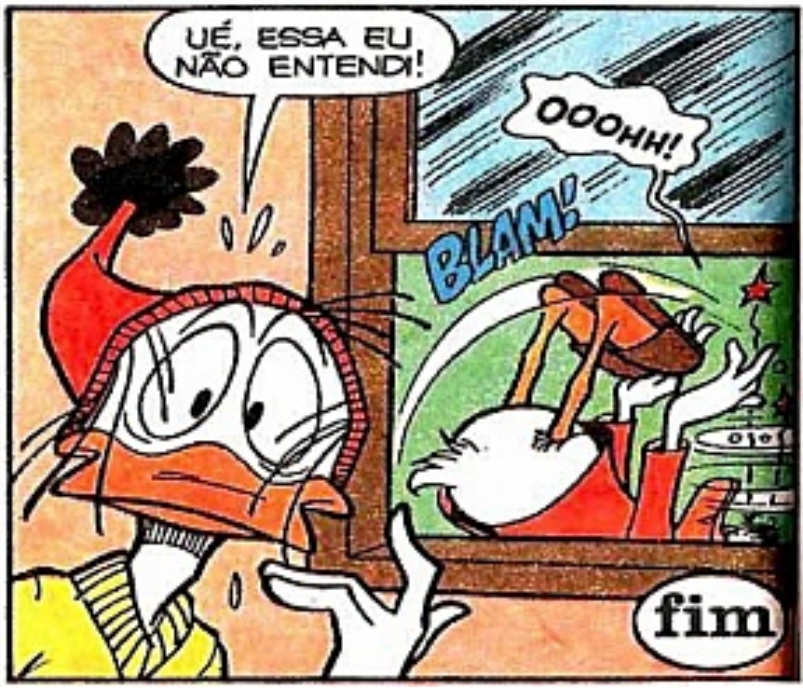
UÉ, ESSA EU NÃO ENTENDI!
OOOHH!
BLAM!
fim

Zé Carioca em Fraternidade Junina

Walt Disney

A FESTA JUNINA DA VILA XURUPITA ESTÁ MUITO ANIMADA. ESTE ANO...

PIPOCA

PESCARIA

ZÉ!

Ⓑ 800144-AD169/4

PIPOCA

COMPORTE-SE, ZÉ! ESSA VARA É PROS *PEIXINHOS!*

HÃ? OI, ROSINHA!

EU TAVA SÓ TOMANDO IMPULSO PRA JOGAR A LINHA!

E O QUE ESSE SAQUINHO DE PIPOCA ESTÁ FAZENDO AÍ?

É ISCA! NUNCA TE FALARAM QUE MILHO É MUITO BOM PRA ISCA?

DEVOLVA O SAQUINHO DE PIPOCA, ZÉ!

NÚMERO DEZ! O QUE QUE EU GANHO?

UMA TAINHA!

ESTA É UMA FESTA BENEFICENTE! NADA DE VOCÊ QUERER SE BENEFICIAR DELA!
DESCULPE! FOI UM MOMENTO DE FRAQUEZA!

QUE AZAR! ELA ME PEGOU NO FLAGRA!

DEU TRETA, ZÉ! DEU TRETA!
O QUE FOI?

OLHA SÓ QUEM VEM VINDO ALI!

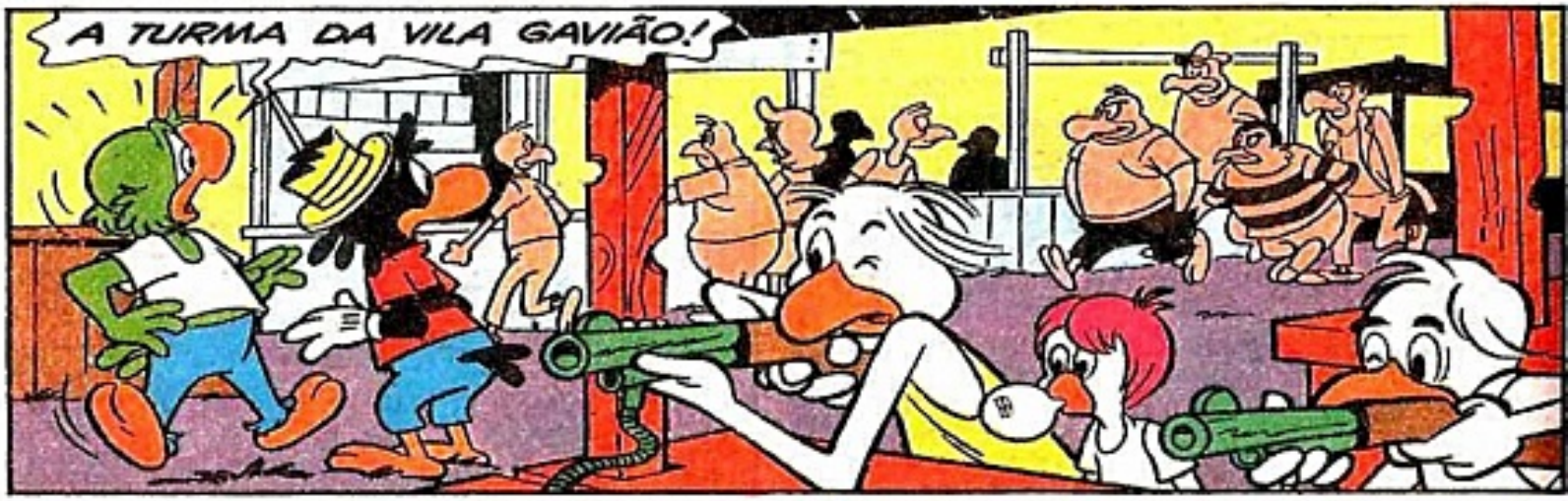
A TURMA DA VILA GAVIÃO!

O QUE SERÁ QUE ELES QUEREM AQUI NA NOSSA FESTA?
BOA COISA EU ACHO QUE NÃO É!

VAMOS DAR UM TOQUE PRA TURMA!
ESSES CARAS VÃO ESTRAGAR TUDO!

PRA COISA BOA ELES NÃO VIERAM!
VAMOS QUEBRAR A CARA DELES!
NO MÍNIMO, VIERAM PRA ESCULACHAR A NOSSA FESTA!
VAMOS EXPULSAR TODOS!
O QUE ESTÁ ACONTECENDO?
A TURMA DA VILA GAVIÃO VEIO ESTRAGAR NOSSA FESTA!
MAS JÁ VAMOS DAR UM JEITINHO NELES!
NADA DISSO!
NÃO QUERO SABER DE BRIGAS NA FESTA!
MAS NÓS NÃO QUEREMOS BRIGAR... SÓ BATER NELES!
QUERO QUE VOCÊS TRATEM TODOS COMO SE FOSSEM IRMÃOS!
ENTENDERAM BEM? COMO IRMÃOS!
SENÃO, SAIAM VOCÊS DA FESTA!
NÃO PODEMOS FAZER NADA! ELA É A ORGANIZADORA DA FESTA!
BOLAS!
TRATAR OS CARAS COMO IRMÃOS? TEM GRAÇA?
O PONTO

BOM, O NEGÓCIO É MANTER A CABEÇA FRIA!
VAMOS FAZER DE CONTA QUE ELES NÃO ESTÃO AQUI!
OLHA LÁ UM DELES INDO PRA BARRACA DA PESCA!
POC
PESCARIA
EU VOU TENTAR!
AQUI ESTÁ A VARA!
NÃO PRECISA...
EU TROUXE MINHA TARRAFA!
GLUP!
ISSO NÃO VALE!
VALE, SIM! GANHEI TODOS OS PRÊMIOS!
ISSO NÃO VAI FICAR ASSIM! O QUE AQUELE CARA TÁ PENSANDO?
É ISSO MESMO!

ZÉ! NESTOR! FIQUEM CALMOS!
TUDO BEM! A GENTE QUEBRA A CARA DELE COM CALMA, MUITA CALMA!

SEJAM COMPREENSIVOS! NÃO VÃO ESTRAGAR A FESTA POR CAUSA DE UM GESTO IMPULSIVO!
GRRR!

DEIXEM QUE EU RESOLVO O PROBLEMA! E NÃO SE ESQUEÇAM DO QUE EU FALEI! TRATEM COMO IRMÃOS!

COMO IRMÃOS!
CUIDADO!

ARGOLA
TIRO AO ALVO
TUM!

CONSEGUI! CONSEGUI!
UFA!

FIQUE CALMO, ZÉ! CONTE ATÉ DEZ QUE VOCÊ SE ACALMA!
UM, DOIS...

...OITO, NOVE, DEZ!
ACALMOU?
NÃO! VOU DAR DEZ MURROS NAQUELE CARA!
JOSÉ CARIOCA!
CHURRO
BRRLL!
EU ACHO QUE FUI BEM CLARA COM O SENHOR, NÃO FUI?!
SIM! TRATAR COMO IRMÃOS!
É CONVERSANDO QUE AS COISAS SE RESOLVEM!
ASSIM NÃO É POSSÍVEL! PRECISAMOS PENSAR EM ALGUMA COISA!
QUENTÃO

TIVE UMA IDÉIA, NESTOR! REÚNA A TURMA!
TÁ BOM!
EH, EH, EH!
PODE FALAR, ZÉ!
O NEGÓCIO É O SEGUINTE, PESSOAL! MAIS UMA QUE ESSA TURMA APRONTAR, VAMOS CAIR DE PANCADA NELES!
E A ROSINHA? AFINAL, ELA É A ORGANIZADORA DA FESTA!
ELA NÃO VAI GOSTAR!
PAF!
DEIXEM A ROSINHA COMIGO!
ENTÃO...
ELES ESTÃO INDO PRA FOGUEIRA!
PIPOCA
AH, AH!
E ESTÃO COM UM BALDE D'ÁGUA!
VÃO APAGAR O FOGO!

VAMOS LÁ, PESSOAL!
ATACAR!
SOC!
TUM!
TUMP!
VAPT!
ZÉ! ZÉ!
TUM!
SOC!
O SENHOR NÃO SE LEMBRA DO QUE EU FALEI?
O NEGÓCIO DE IRMÃOS? LEMBRO, SIM!
VAPT!
TUM!
SOC!
E ENTÃO? O QUE É ISSO?
ORA, ROSINHA...
NINGUÉM DEVE SE METER EM BRIGA DE FAMÍLIA!
PEGA!
MANHÊ!
PASSA-SE
fim

Baseados em uma lenda inglesa da época medieval, que se passa no bosque de Sherwood, Inglaterra, os Estúdios de Walt Disney trazem mais uma obra-prima em animação:

ROBIN HOOD

Fotos: W D P

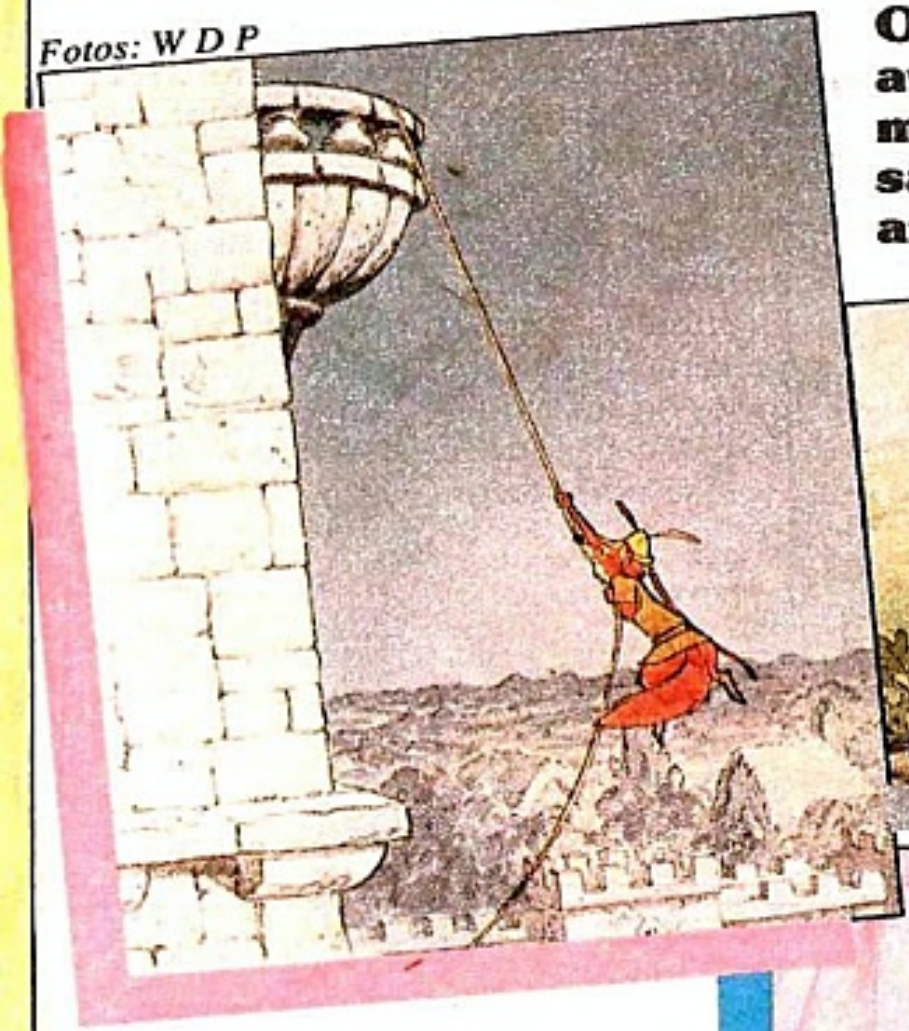

Os noventa minutos de aventura, beleza e humor projetados na tela são o resultado de três anos de trabalho.

Os atores são todos animais da floresta e foram escolhidos a dedo... de acordo com sua personalidade. O esperto Robin Hood é uma raposa, o vaidoso príncipe João é um malvado e inseguro leão, e seu venenoso ministro Chio, uma cobra no verdadeiro sentido da palavra.

Também as cores, tanto de fundo como dos personagens, precisam ser definidas. Os "ângulos de câmera", que são simulados na animação, constituem outro importante detalhe. Na verdade, tudo merece atenção. Uma simples bolha de ar ou partícula de pó, na hora da pintura, iria parecer imensa quando projetada numa tela de cinema.

O último passo fica a cargo dos operadores de câmera, que se encarregam de fotografar os desenhos já pintados. Cada uma das imagens que você vê nessas páginas, faz parte das mais de cem mil fotos tiradas. Juntas, numa seqüência de noventa minutos, elas mostram nesse magnífico filme o que a dedicação de uma equipe talentosa pode fazer.

Foi o príncipe João o primeiro personagem a ser idealizado, sendo que uma dúzia de desenhistas participou para delinear o seu jeito de ser.

Após a definição de todos os personagens, uma centena de atividades, todas aparentemente desligadas umas das outras, são executadas ao mesmo tempo. Canções específicas foram criadas para algumas cenas antes delas serem animadas. Além disso, primeiro é necessária uma seqüência em esboços da história. Esses desenhos preliminares estabelecem as situações e a atmosfera.

WALT DISNEY

ROBIN HOOD

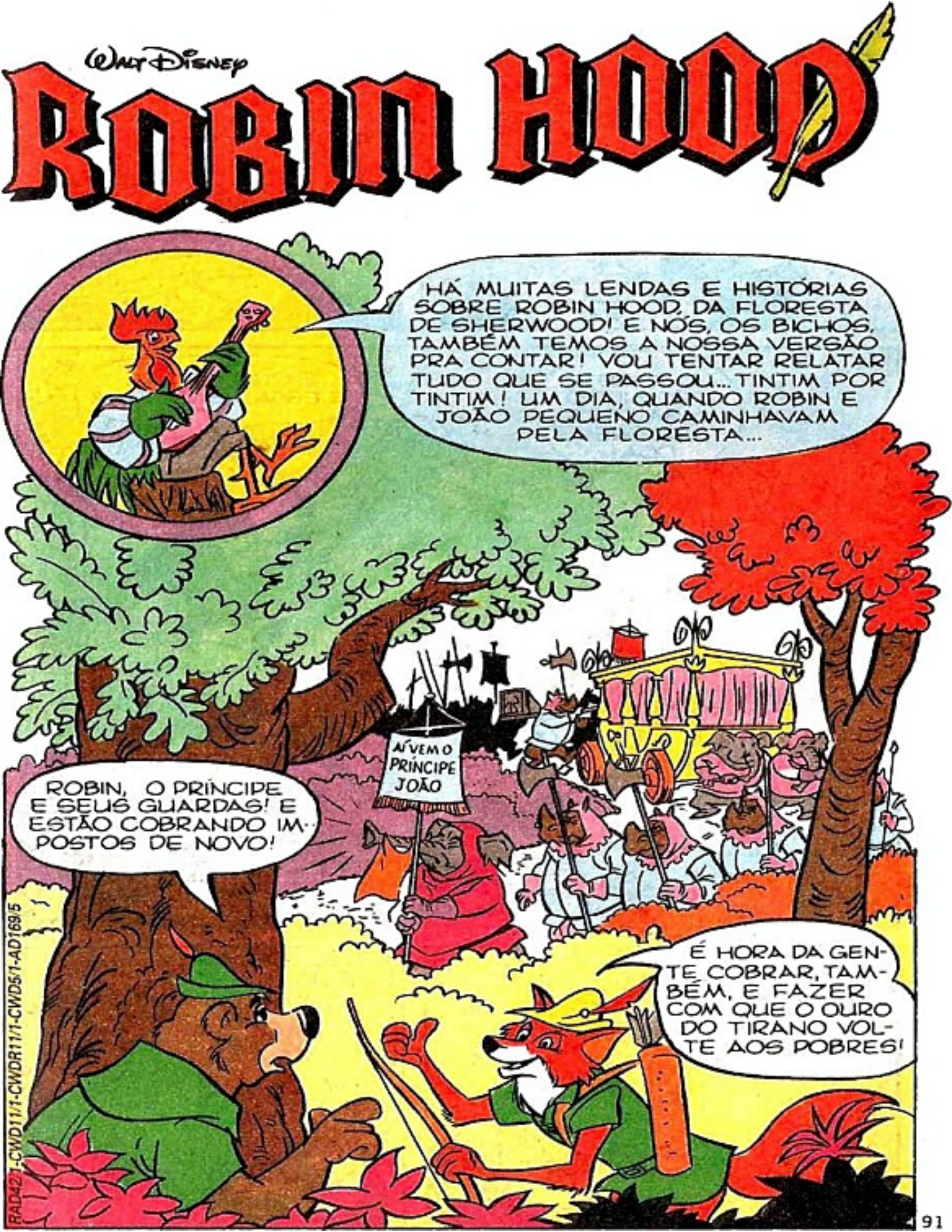

RAD42/1-CWD11/1-CWDR11/1-CWD5/1-AD169/5

MAS NÓS VAMOS ENFRENTAR *TODOS* AQUELES GUARDAS?
CLARO QUE SIM!
MAS ELES NEM VÃO SABER O QUE ESTÁ ACONTECENDO! É TUDO UMA QUESTÃO DE USAR O EQUIPAMENTO ADEQUADO...
...QUE ESTÁ ESCONDIDO NUMA CERTA ÁRVORE OCA!
E QUE ÁRVORE É ESSA, HEIN, ROBIN?
BONC!
EH, EH! ISSO É QUE É *USAR A CABEÇA*, JOÃO PEQUENO! VOCÊ ACABA DE ACHAR...
A-ACHAR O QUÊ?
O SEU *DISFARCE* DE CIGANA! O QUE MAIS?
?

"A COMITIVA REAL ANDAVA COM CAUTELA..."
ALERTA, LANCEIROS! APRONTEM SUAS ESPADAS E ARCOS, SOLDADOS! TEMOS QUE FICAR ATENTOS POR CAUSA DO PILANTRA DO ROBIN HOOD!
ORA, CALE O BICO, SIR CHIO! COMO POSSO ME CONCENTRAR NA SOMA DOS IMPOSTOS COM VOCÊ BERRANDO ASSIM?
E VOCÊS, FAÇAM *CARA FEIA!* VAMOS!
E NÃO SE PREOCUPEM! ROBIN HOOD NÃO *TERÁ CORAGEM* DE ENFRENTAR NOSSAS ARMAS!
POR ISSO, VÃO ANDANDO DEVAGAR, ENQUANTO EU ME DIVIRTO CONTANDO OS LUCROS!

"O MALVADO PRÍNCIPE JOÃO GOVERNAVA PORQUE SEU IRMÃO, O BOM REI RICARDO, ESTAVA LUTANDO NAS LONGÍNQUAS CRUZADAS..."

AH, IMPOSTOS! EU ADORO IMPOSTOS, SIR CHIO!

S-S-SIM, MAJESTADE! E A PRÓXIMA PARADA É NOTTINGHAM, A CIDADE MAIS RICA DO REINO!

OH! EU ADORO OURO!

ENTÃO POR QUE ESTÁ CHUPANDO O DEDO?

"ENQUANTO ISSO, MAIS ADIANTE..."

EH, EH! VAI SER DIVERTIDO!

SIM, OS CABEÇAS-DURAS DOS GUARDAS NÃO VÃO DESCONFIAR DE NADA COM ESTES DISFARCES!

VEJA, SIR CHIO! SÃO CIGANAS LEDORAS DE SORTE!

NÃO, MAJESTADE! PODEM SER BANDIDOS!

TOLICE! ONDE JÁ SE VIU MULHERES BANDIDAS?

MAS, MAJESTADE...

RETIRE-SE PARA O SEU CESTO, SEU *LINGUARUDO!*

GLUP!

VOSSA MAJESTADE FALOU COMO UM REI DE GRANDE FUTURO! VEJO ISSO NA BOLA DE CRISTAL!

VERDADE?

CONTE-ME MAIS... DIGA-ME TUDO!
HUM... UM BAÚ DE OURO! BEM QUE ELE PODIA ESTAR FURADO!

SEU NOME VAI ENTRAR NA HISTÓRIA, MAJESTADE!
PELA PORTA DOS FUNDOS!
PUXA! A MA MÃE VAI SE ORGULHAR DE MIM!

OLHE NA BOLA DE CRISTAL... E VERÁ!
ESTOU OLHANDO! ESTOU OLHANDO!

MAJESTADE, CUIDADO COM ALGUM TRUQUE!

CALE A BOCA, SIR CHIO! NÃO ESTAMOS FALANDO DO SEU FUTURO!
TUMP! TUMP!

CONTINUE OLHANDO! MAS É MELHOR FICAR MAIS À VONTADE!
ESTOU VENDO ALGO... NÃO! É O MEU NARIZ!

"ENQUANTO ISSO, O BAÚ DE OURO ESTAVA VAZANDO..."

E AGORA, MAJESTADE, PRECISO IR ANDANDO!
ISSO MESMO!
PLINC!
PLINC!

HEIN? ONDE ESTÁ O MEU BELO FUTURO? E O RESTO?

FUI ROUBADO! FAÇA ALGUMA COISA, SIR CHIO!
GLUP!
BONC! BONC!
SEUS IDIOTAS! ATRÁS DELES! SIGAM OS PILANTRAS!
¡AU!
ATACAR!
PLOCH!
SE ME PERMITE DIZER, MAJESTADE, ROBIN HOOD APRONTOU MAIS UMA DAS SUAS!
ODEIO ESSE BANDIDO! ODEIO TUDO! ATÉ O MEU...
...DEDO SUJO!
MAMÃE!
ESTAMOS VENDO OS BANDIDOS, MAJESTADE! LOGO O OURO ESTARÁ DE VOLTA ÀS SUAS MÃOS!
NHAMM... NHAMM...

ROBIN, ELES JÁ NOS VIRAM!
ESTOU PREOCUPADO COM A PONTARIA DELES!
UM POUCO ALTO, MAS NÃO MUITO RUIM!
CLUNC!
CLUNC!
CLUNC!
QUE ATREVIDOS! ONDE JÁ SE VIU ATACAR SENHORAS?
CLUNC!
CLINC!
CLINC!
PLINC!
SIM! SOMOS OBRIGADOS A REAGIR!
EPA! A PONTE ESTÁ CAINDO!
EI!
TCHIBUM!
UU-DA-LÓLI! UU-DA-LÓLI!
PLINC!

NO CORAÇÃO DA FLORESTA DE SHERWOOD, O ALEGRE BANDO DE ROBIN HOOD FESTEJAVA A COLETA DO DIA!
MAIS IMPOSTOS DO PRÍNCIPE JOÃO QUE PODEMOS DEVOLVER AOS POBRES, FREI TUCK!
OH, ELES VÃO FICAR TÃO FELIZES, ROBIN!
MAS AGORA O PRÍNCIPE JOÃO VAI DOBRAR A GUARDA SOBRE VOCÊ!
SERIA MELHOR FICAR ESCONDIDO POR ALGUM TEMPO!
NÃO!
EU NÃO POSSO PERDER TEMPO! PRECISO DISTRIBUIR O OURO AOS HABITANTES DE NOTTINGHAM!

Entre neste tremendo quebra-pau!

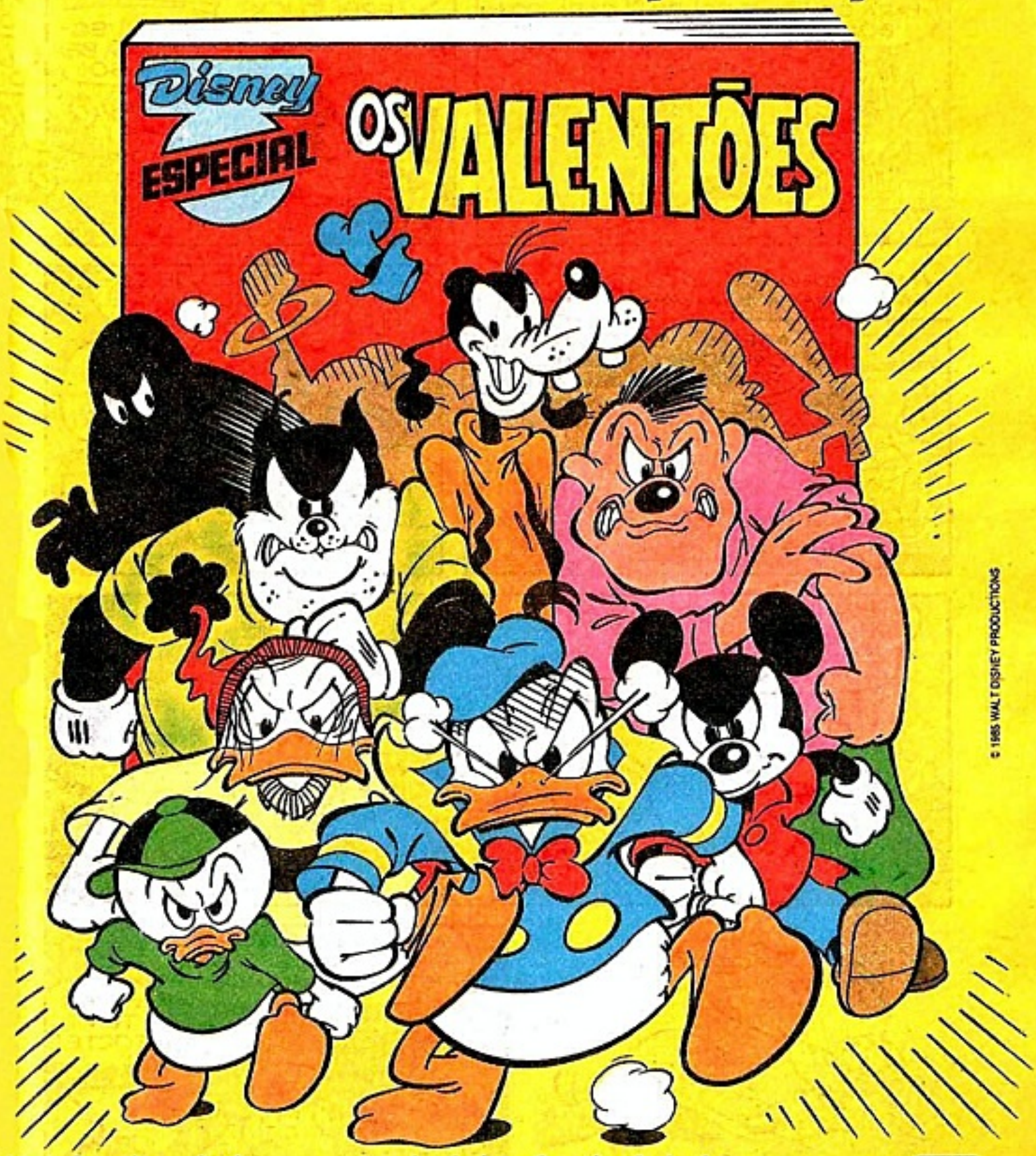

Você vai assistir a um verdadeiro festival de bons de briga num clima de encrenca total. São 228 páginas com 23 histórias de delirante loucura. Nas bancas.

EDITORA ABRIL

"SIM, ROBIN ERA A ESPERANÇA E A FORÇA DE NOTTINGHAM!"
PARA COMIDA E ROUPA, BOA VELHINHA!
OH, OBRIGADA, ROBIN HOOD!
PEGUEM, AMIGOS! SE PRECISAREM DE MAIS, MANDEM RECADO PELO FREI TUCK!
(GLUP!) ESCONDAM BEM ISSO!
"MAS ESCONDER OURO DO XERIFE DE NOTTINGHAM ERA BEM DIFÍCIL!"
ACEITEM OS CUMPRIMENTOS DO SEU GENTIL COBRADOR DE IMPOSTOS!
É UM BELO TRUQUE ESCONDER O OURO NO PÉ ENFAIXADO, AMIGO!
OH, NÃO! POR FAVOR!
AH! AINDA OUÇO O TILINTAR DE MAIS OURO NO AR! MAS, ONDE ESTARÁ? TALVEZ... ALI!
GLUP!
ACERTEI!
PLINC!
MAS ESSE É TODO O DINHEIRO QUE TEMOS... ISTO É, TÍNHAMOS!
VOCÊS TÊM SORTE!

MAIS SORTE DO QUE AQUELES QUE ESTÃO NA CADEIA POR NÃO TEREM NADA!
ATÉ A SEMANA QUE VEM!
CHUIF!
COITADOS!
EU DEVOLVO O OURO, E O XERIFE TORNA A TIRAR!
AHÁ! UMA FESTA, HEIN?
...MUITAS FELICIDADES, MUITOS ANOS DE VIDA! VIVA O TAPITI!
AH! CHEGUEI A TEMPO DE BRINCAR UM POUCO!
OBA! GANHEI UMA MOEDA!
PARA PAGAR O PRÍNCIPE JOÃO!
OH! O SENHOR NÃO TEM CORAÇÃO?
ECONOMIZAMOS TANTO PARA PRESENTEAR O TAPITI!
MEUS PARABÉNS! A FAMÍLIA QUE ECONOMIZA UNIDA PAGA UNIDA! AH, AH!
(CHUIF!) LÁ SE FOI O MEU PRESENTE!
NÃO CHORE, RAPAZ! TENHO OUTRO PRA VOCÊ!
ROBIN HOOD!

UM ARCO E FLECHA! PUXA! OBRIGADO, ROBIN HOOD!
QUE TAL ESTA POSE, HEIN?
NÃO PARECE O ROBIN HOOD, DISSO VOCÊ PODE TER CERTEZA!
ORA, EU DOU UM JEITO!
TOME O MEU CHAPÉU, RAPAZ!
OBA!
VOU EXPERIMENTAR O MEU ARCO, PESSOAL!
(CHUIF!) VOCÊ SALVOU A FESTA, ROBIN!
UM DIA, EM NOTTINGHAM, HAVERÁ FELICIDADE NOVAMENTE! TODOS OS DIAS E PARA TODOS!
XI!
ESSA FOI UMA FLECHADA FELIZ QUE O COELHINHO TAPITI DISPAROU! ELA CAIU NOS JARDINS DO PALÁCIO E AS CRIANÇAS FICARAM CONHECENDO ALGUÉM MUITO IMPORTANTE PARA ROBIN HOOD...

"...ALGUÉM DOS BONS TEMPOS DO REI RICARDO! UMA BELA DAMA DA CORTE, A DONZELA MARIAN!"
NÃO FIZ POR MAL, SENHORA!
EU SEI DISSO, RAPAZ!
EI! A SENHORA ACHA QUE ELE É PARECIDO COM ROBIN HOOD?
UM POUCO! ELE É AMIGO DE VOCÊS, TAMBÉM?
É, SIM!
A SENHORA CONHECE O ROBIN HOOD?
APOSTO QUE É A NAMORADA DELE!
FAZ MUITO TEMPO QUE NÃO O VEJO!
MENOS EM SEUS PENSAMENTOS, NÃO, SENHORA?
ACHO QUE ELE TAMBÉM VIVE PENSANDO NA SENHORA!
"SIM, ERA VERDADE!"
ROBIN! DEIXE DE SONHAR E VENHA PRATICAR UM POUCO COM O ARCO!
A BELA MARIAN PROMETEU DAR UM BEIJO NO VENCEDOR DO TORNEIO DE ARCO E FLECHA DO PRÍNCIPE JOÃO!
TORNEIO? UM BEIJO?
SIM, ELA ESPERA POR VOCÊ LÁ, ROBIN!
COMO VENCEDOR!
SIM! JÁ GANHEI! JÁ GANHEI!

MAS OS SOLDADOS ESTARÃO LÁ, TAMBÉM!
O TORNEIO DEVE SER UMA ARMADILHA PARA PEGAR VOCÊ!
ORA, A MARIAN NÃO TEME POR MIM!

ELA SABE QUE O MEU DISFARCE SERÁ PERFEITO!
TERÁ QUE SER, MESMO!

"O GRANDE TORNEIO ATRAIU OS MELHORES ARQUEIROS DO REINO!"
"MAS, ENTRE ELES, NÃO SE VIA ROBIN HOOD!"
"HAVIA, PORÉM, UMA ESTRANHA CEGONHA DE PERNAS COMPRIDAS..."

"... E BASTANTE OUSADA PARA PISCAR PARA A BELA MARIAN!"
PISC!

"E O FATO FOI NOTADO POR SIR CHIO!"
ESSA CEGONHA NÃO ME É ESTRANHA!
HUM... COM UM BALÃO DESSES, EU PODEREI VER MELHOR!

ASSIM PODEREI CONFIRMAR AS MINHAS S-S-SUSPEITAS!
"O TORNEIO LOGO CHEGAVA À SUA DECISÃO..."
OS FINALISTAS SÃO O XERIFE E O FAZENDEIRO!
AH, AH! NEM MESMO ROBIN HOOD PODERIA FAZER MELHOR!
ZUM!
NÃO SOU TÃO BOM QUANTO ELE, MAS...
TÓING!
UU-DA-LÓLI! BEM NO ALVO!
UU-DA-LÓLI? ISSO FAZ PARTE DA CANÇÃO DOS PILANTRAS DA FLORESTA!
EH, EH! VOU PROVAR A SUA MAJESTADE QUE OS MEUS SERVIÇOS SÃO INDISPENSÁVEIS!
SIR CHIO! ELE RECONHECEU ROBIN HOOD E VAI CONTAR AO PRÍNCIPE JOÃO!
TEMOS QUE IMPEDIR ISSO! DEPRESSA, GALO TROVADOR, O SEU ALAÚDE!
SIM, FREI TUCK!
FIRME AGORA! LÁ VAI!
VUUUCH!
IAU! FUI ABATIDO!

ARROLHADO E ACABADO!
MAS EU NÃO BEBO!
"O VENCEDOR FOI PROCLAMADO..."
ERIC, O FAZENDEIRO, É O VENCEDOR! MAS COMO A SUA PONTARIA ME DIZ QUE VOCÊ PODE SER O...
PLOCH!
BOA PONTARIA, AMIGO!
Vinho
....ROBIN HOOD DISFARÇADO, VOCÊ É TAMBÉM O PERDEDOR! PRENDAM-NO, GUARDAS!
É ROBIN HOOD, MESMO!
GLUP!
CORTEM A CABEÇA DELE!
O POVO CHORAVA QUANDO O CARRASCO ERGUEU O MACHADO... E A BELA MARIAN ESTAVA DESESPERADA!
"DE REPENTE..."
PARE!
MUDEI DE IDÉIA! (GLUP!) SOLTEM-NO!
AGORA MANDE ROBIN BEIJAR MARIAN!
EI! NÃO PUXE TANTO ASSIM, SEU MALVADO!

UMA SUPERDOSE DE EMOÇÃO!

Em junho, duas revistas muito vibrantes vão agitar as bancas.

A Espada Selvagem de Conan

Você vai viver as emoções mais primitivas da Era Hiboriana, acompanhando Conan na luta contra os canibais da fantasmagórica Zamboula, a cidade dos desaparecidos.

Agora mensal!

Grandes Heróis Marvel -

Você vai torcer por seus heróis, no combate descomunal travado entre Vingadores e Defensores, as duas superequipes mais poderosas da Terra.

Não Perca! Nas bancas

BEIJE-A! (GLUP!) VAMOS, BEIJE-A LOGO!
BEIJE-A, ROBIN!
IUPII!
MARIAN, QUERIDA!
AGORA, MANDE...
JOÃO PEQUENO, SEU PATIFE!
SOLTE SUA MAJESTADE!
PLAFT!
TUM!
IAU!
PRENDAM ROBIN HOOD! CHEGOU O FIM DESSE BANDIDO!
"E A LUTA PELA VIDA RECOMEÇAVA!"
PEGUE AQUI, ROBIN!
ARQUEIROS! GUARDAS! SIR CHIO!
AQUI, MAJESTADE...(HIC!) EU SOU UM BOM CAMARADA! (HIC!)
Vinho
OLÁ! (HIC!) PARECE INCRÍVEL... EH, EH! MAS A CEGONHA É O ROBIN HOOD!
!

EU SEI! EU SEI!
GLUP!
E A ÚNICA COISA QUE TENHO A DIZER É...
...QUERO VER VOCÊ SE SAIR DESSA!
"ENQUANTO A LUTA PROSSEGUIA, ROBIN E MARIAN CONVERSAVAM SOBRE O SEU FUTURO!"
VAMOS A LONDRES E DEPOIS À ESPANHA EM NOSSA LUA-DE-MEL!
CLANC!
OBA! QUE LUTA LEGAL!
VAMOS EMBORA, JOÃO PEQUENO! JÁ NOS DIVERTIMOS BASTANTE, POR HOJE!
CLONC!
PRIMEIRO DEIXE-ME PÔR ESTES CARAS DENTRO DA TENDA!
CLONC!
"TODOS AJUDAVAM A TERMINAR O COMBATE..."
TORTAS
TOME ISTO, PILANTRA!
BONC!
DOCES
E UM POUCO DISTO!
ZIM!
PLOFT!

MARIAN... LADY CLARA! NÃO TEMOS TEMPO PRA BRINCAR! VAMOS EMBORA!
ESPERE! PRECISO ACHAR UM LUGAR PRA PÔR ESTA PERIGOSA FLECHA!
AHÁ!
¡AAUU!
¡AUUUU!
ZUUM!
EPA! SAIAM DA FRENTE! UMA TENDA FUGITIVA!
PARE DE EMPURRAR!
UI! CUIDADO COM ESSA ESPADA!
QUERO SAIR DAQUI!
OH, NÃO!
SUBI NA TORRE PARA FUGIR DO CORRE-CORRE!

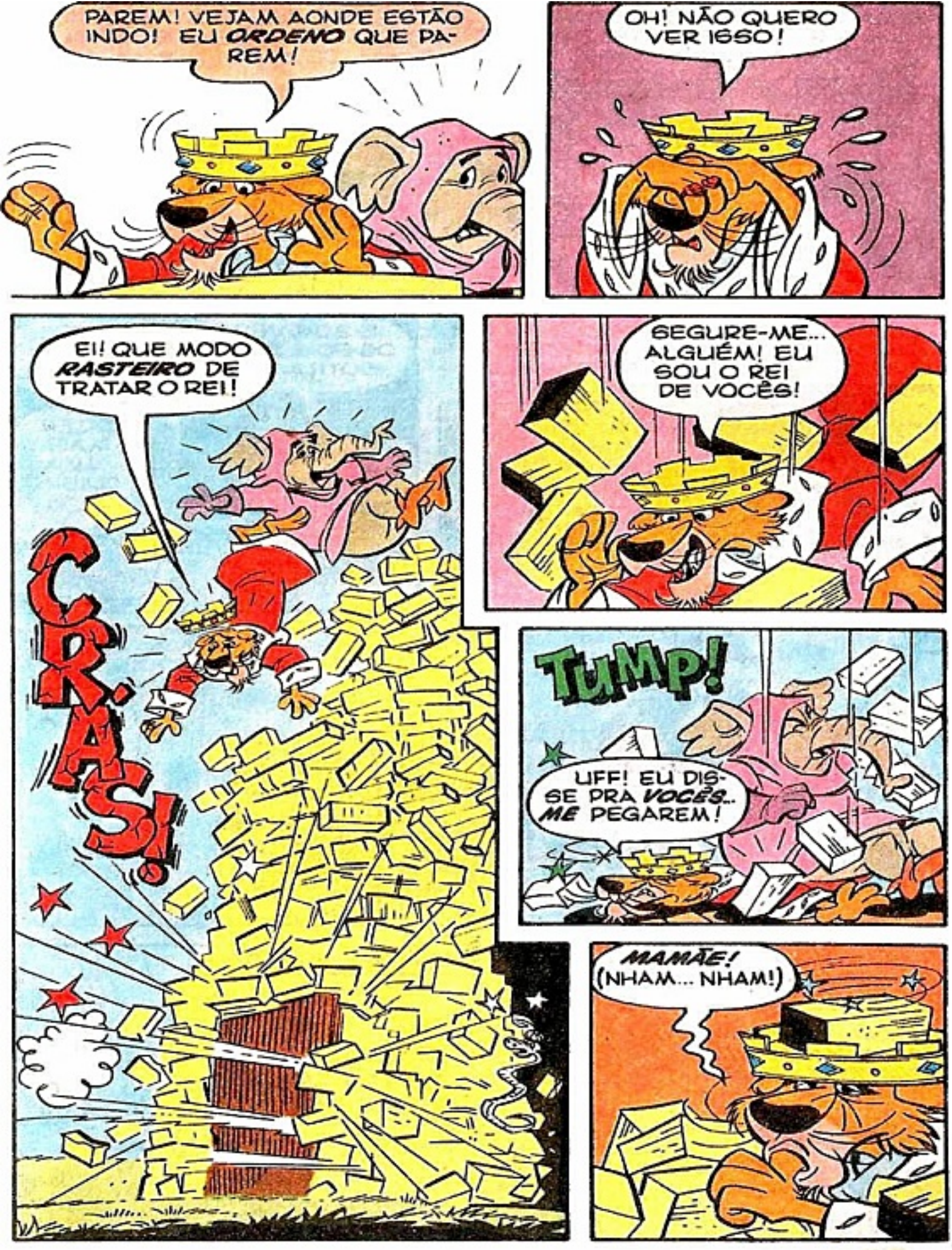
PAREM! VEJAM AONDE ESTÃO INDO! EU ORDENO QUE PAREM!
OH! NÃO QUERO VER ISSO!
EI! QUE MODO RASTEIRO DE TRATAR O REI!
CRÁS!
SEGURE-ME... ALGUÉM! EU SOU O REI DE VOCÊS!
TUMP!
UFF! EU DISSE PRA VOCÊS... ME PEGAREM!
MAMÃE! (NHAM... NHAM!)

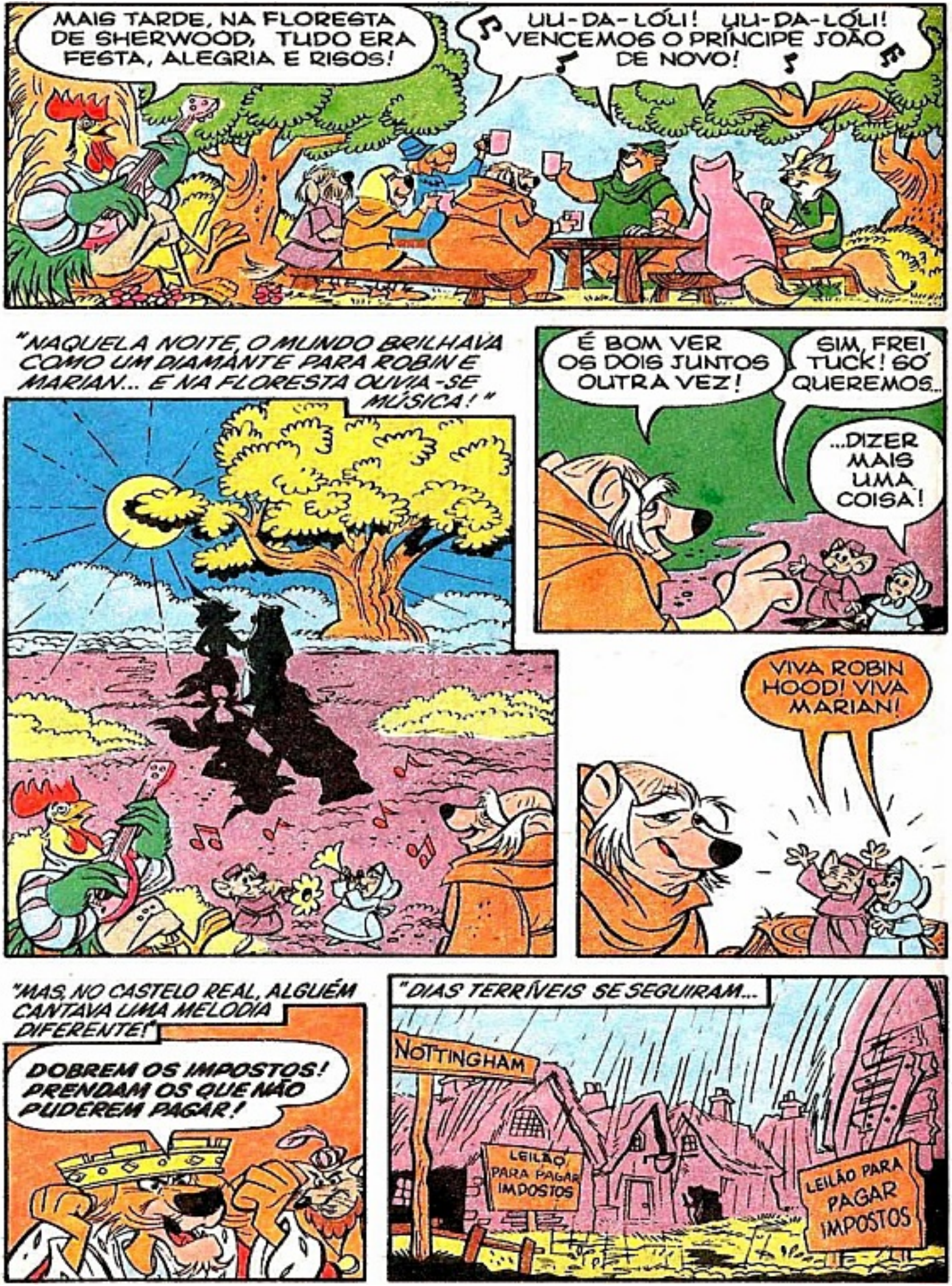
MAIS TARDE, NA FLORESTA DE SHERWOOD, TUDO ERA FESTA, ALEGRIA E RISOS!
UU-DA-LÓLI! UU-DA-LÓLI! VENCEMOS O PRÍNCIPE JOÃO DE NOVO!
"NAQUELA NOITE, O MUNDO BRILHAVA COMO UM DIAMANTE PARA ROBIN E MARIAN... E NA FLORESTA OUVIA-SE MÚSICA!"
É BOM VER OS DOIS JUNTOS OUTRA VEZ!
SIM, FREI TUCK! SÓ QUEREMOS...
...DIZER MAIS UMA COISA!
VIVA ROBIN HOOD! VIVA MARIAN!
"MAS, NO CASTELO REAL, ALGUÉM CANTAVA UMA MELODIA DIFERENTE!"
DOBREM OS IMPOSTOS! PRENDAM OS QUE NÃO PUDEREM PAGAR!
"DIAS TERRÍVEIS SE SEGUIRAM..."
NOTTINGHAM
LEILÃO PARA PAGAR IMPOSTOS
LEILÃO PARA PAGAR IMPOSTOS

"TODOS, ATÉ O MENOR E MAIS POBRE DOS RATOS, TINHAM QUE PAGAR, OU IR PRESOS!"
SIM! ESTOU NA CADEIA, TAMBÉM! NOTTINGHAM INTEIRA ESTÁ EM APUROS!

MAS, QUANDO O COBRADOR DE IMPOSTOS ESVAZIOU A CAIXA DE ESMOLAS DA IGREJA...
HUM...

"O BOM FREI TUCK NÃO PÔDE MAIS SE CONTROLAR!"
DEVOLVA ESSA MOEDA, PILANTRA, OU VOCÊ PAGARÁ CARO!

¡AUU! GUARDAS! PRENDAM-NO!

VOCÊ ESTÁ PRESO, FREI TUCK!
PATIFE! ROBIN HOOD VAI SABER DISSO!

ÓTIMO! ELI QUERO QUE ELE SAIBA!

"O XERIFE SUGERIU O ENFORCAMENTO DO FREI!"
E ENTÃO, MAJESTADE?
ALEGRO-ME POR VOCÊ TER PENSADO NISSO! ROBIN HOOD TENTARÁ SALVAR O FREI TUCK...

...MAS OS MEUS SOLDADOS ESTARÃO ALERTA!
OH! A MAMÃE VAI FICAR ORGULHOSA DE MIM!

"O DIA DO ENFORCAMENTO FOI ANUNCIADO..."

"E, NATURALMENTE, ROBIN HOOD ENTROU EM AÇÃO!"

TEMOS QUE ATACAR ESTA NOITE! O PRÍNCIPE JOÃO VAI RECEBER UMA BELA LIÇÃO!

LIÇÃO?

SIM! VAI APRENDER QUE NÃO DEVE PÔR OS POBRES NA CADEIA! SOLTAREMOS FREI TUCK E OS OUTROS, E LEVAREMOS TODO O DINHEIRO DOS IMPOSTOS!

ROBIN, QUERIDO, TOME CUIDADO!

"LOGO DEPOIS, SOB A CLARIDADE DO LUAR, ROBIN E JOÃO PEQUENO PUDERAM AVISTAR OS GUARDAS NAS MURALHAS DO CASTELO..."

"... E LÁ DENTRO, OUTROS TAMBÉM CUMPRIAM SEU DEVER!"

UMA HORA E TUDO VAI BEM!

SILÊNCIO, TIROCERTO!

COMO POSSO DORM... ISTO É, ME CONCENTRAR, COM VOCÊ BERRANDO DESSE JEITO?

MAS, XERIFE, EU PRESSINTO...

...QUE OS PRESOS VÃO FUGIR A QUALQUER MOMENTO!
CUIDADO COM ISSO!
ABAIXE ESSA ARMA E APONTE PARA OUTRO LADO, TIROCERTO!
ORA, NÃO TENHA MEDO, XERIFE!
A TRAVA DE SEGURANÇA ESTÁ FECHADA!
PLAC!
EI! EU DISSE PRA VOCÊ TOMAR CUIDADO, IDIOTA!
XI!
TÓING!
CLAC!
"MAS, APESAR DOS GUARDAS, DOIS VULTOS SOMBRIOS ESCALAVAM A PAREDE DO CASTELO..."
"E TOMAVAM CERTAS PROVIDÊNCIAS..."
AHÁ!
PRECISO DA SUA ROUPA, BIRUTA!
AQUI ESTÁ PARTE DO SEU DISFARCE, ROBIN!

OUVIU ALGUMA COISA, XERIFE?
SIM! PROTEJA-ME, TIROCERTO!
(GLUP!) PENSANDO MELHOR, VÁ VOCÊ NA FRENTE!
H-HEIN? Q-QUER QUE EU VÁ NA FRENTE?
ISSO MESMO! EU FICO AQUI, VIGIANDO A PORTA!
VOCÊ TAMBÉM PRECISA FICAR ALERTA, BIRUTA!
ESTÁ CERTO, XERIFE!
POR QUE NÃO FECHA OS OLHOS E DESCANSA UM POUCO?
UAH! SIM.... DESCANSAR...
DORME, XERIFE, ENQUANTO A CUCA NÃO VEM!
ZZZZ
NNNN
DORME QUIETINHO...
CLIC!
GLUP!
BONITA CANÇÃO DE NINAR! CANTE OUTRA VEZ, BIRUTA!
SIM, XERIFE! LÁ-LA-LÁ...

VENHA, JOÃO PEQUENO! SOLTE OS PRISIONEIROS, ENQUANTO EU *VISITO* A TORRE DO TIRANO!
CERTO, ROBIN!
ELES CHEGARAM!
EU SABIA QUE VIRIAM!

JOÃO PEQUENO TRABALHOU DEPRESSA NA MASMORRA!
PRONTO, FREI TUCK, AGORA VAMOS SOLTAR *TODOS!*
OBRIGADO, AMIGO! MAS ONDE ESTÁ ROBIN?

EH, EH! ELE FOI ATÉ OS APOSENTOS DO PRÍNCIPE JOÃO!
DÁ PRA VER DAQUI!

ROBIN JÁ CHEGOU AO BALCÃO!

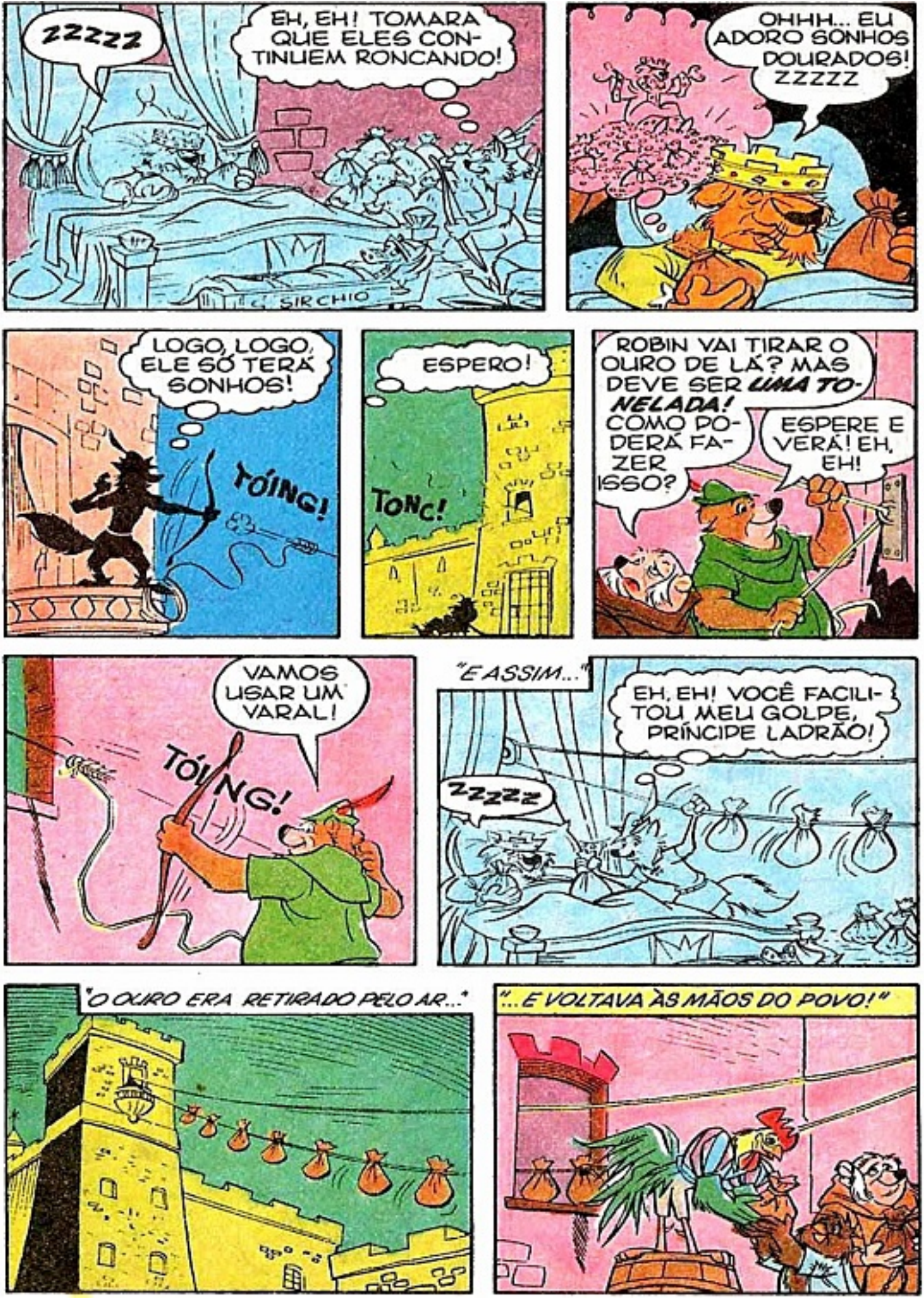
ZZZZZ
EH, EH! TOMARA QUE ELES CONTINUEM RONCANDO!
SIRCHIO
OHHH... EU ADORO SONHOS DOURADOS! ZZZZZ
LOGO, LOGO, ELE SÓ TERÁ SONHOS!
TÓING!
ESPERO!
TONC!
ROBIN VAI TIRAR O OURO DE LÁ? MAS DEVE SER UMA TONELADA! COMO PODERÁ FAZER ISSO?
ESPERE E VERÁ! EH, EH!
VAMOS USAR UM VARAL!
TÓING!
"E ASSIM..."
EH, EH! VOCÊ FACILITOU MEU GOLPE, PRÍNCIPE LADRÃO!
ZZZZZ
"O OURO ERA RETIRADO PELO AR..."
"...E VOLTAVA ÀS MÃOS DO POVO!"

VENHAM TODOS DAR UMA MÃOZINHA AQUI!
A GENTE ESTÁ PRECISANDO É DE UMA CARROÇA!
UFA!
ALI TEM UMA!

"E OS DORMINHOCOS CONTINUAVAM DORMINDO!"
ZZZ
ZZZ

"MAS, DE REPENTE..."
PLOP!
HÃ?

HEIN?
MMFM!
BONC!
ZZZZ
ZUM!
XERIFE, VOCÊ ESTÁ DIFERENTE! ISSO É UM DISFARCE?
GLUP!
ADIVINHÃO!
"FINALMENTE, SÓ FALTAVA MAIS UM SACO..."
HÃ?
VOCÊ ME DÁ ISSO E, EM TROCA...
... FICA COM ISTO!
NHAM... NHAM!
MAMÃE... MAMÃE... VOCÊ VAI FICAR ORGULHOSA DE MIM!
VAI MESMO!
OH, NÃO! MAJESTADE, ELE ESTÁ ROUBANDO O SEU OURO!

Cai, Cai Cebalão!

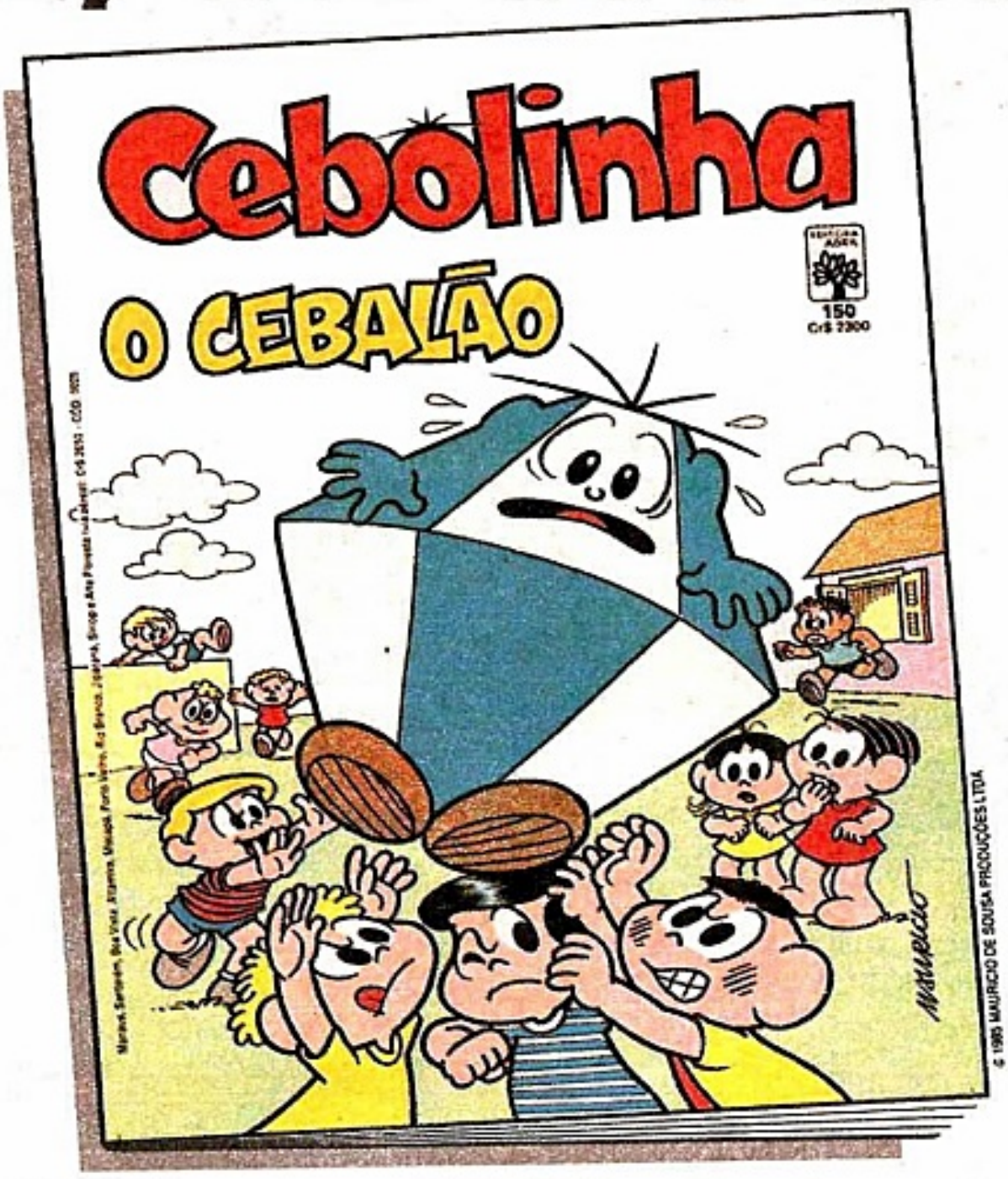

Você já imaginou o Cebolinha se transformando em um enorme balão e subindo... subindo... Essa loucura acontece quando o Franjinha inventa uma fórmula que... bem, só lendo essa história pra ver!

E dê boas gargalhadas com as outras aventuras do Cebolinha, Cascão, Mônica e da turma toda em 9 histórias engraçadíssimas! Não perca Cebolinha, de junho.

EDITORA ABRIL

Nas bancas

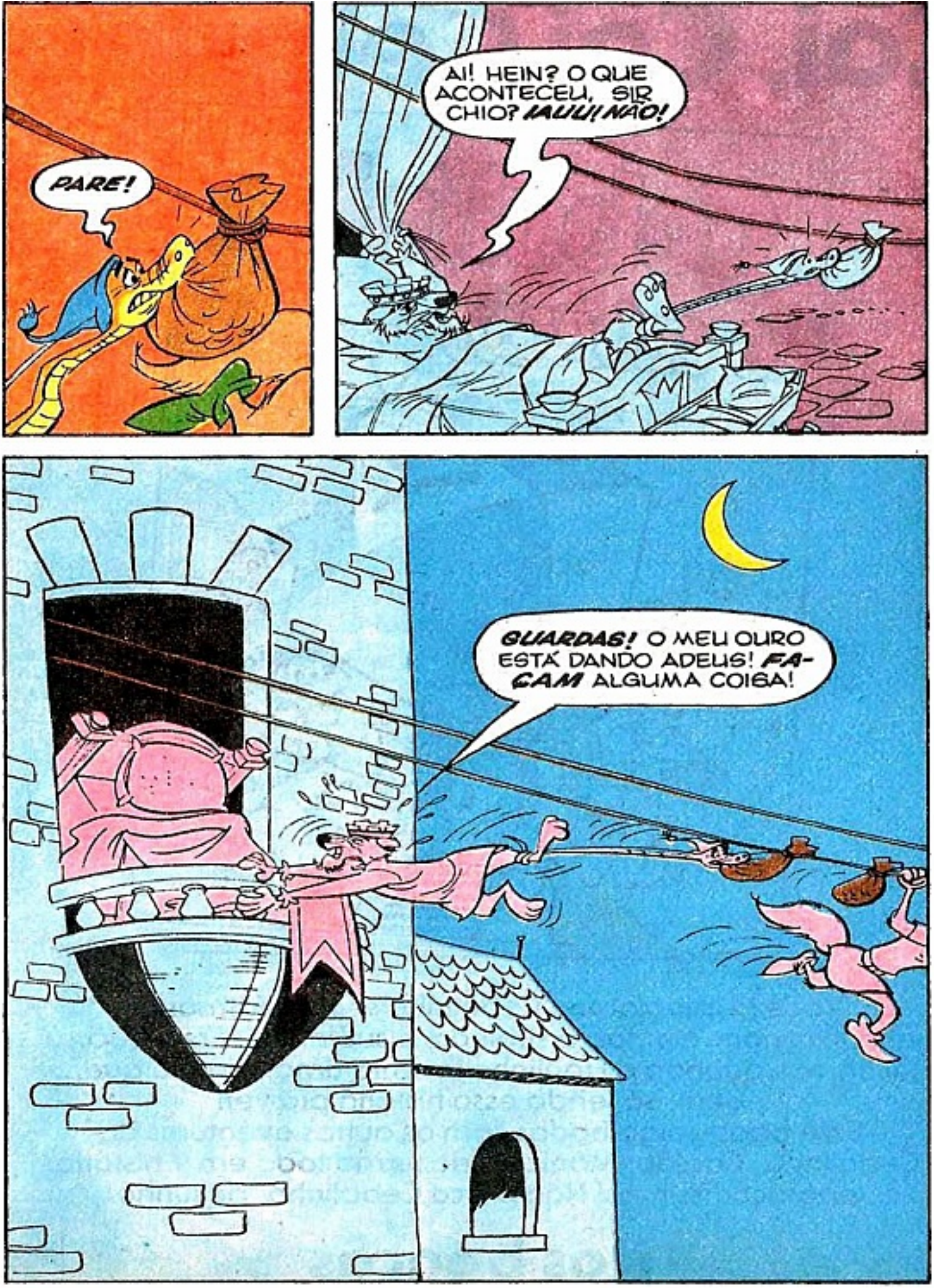
PARE!
AI! HEIN? O QUE ACONTECEU, SIR CHIO? IAUU! NÃO!
GUARDAS! O MEU OURO ESTÁ DANDO ADEUS! FA-ÇAM ALGUMA COISA!

"FLECHAS CORTAVAM O AR..."
"...E O PRÍNCIPE JOÃO TAMBÉM!"
VUUP!
IIAUUUU!
LÁ VOU EU, RAPAZES! FECHEM A JANELA!
BLAM!
BLAM!
SIR CHIO! SERÁ QUE VOCÊ NUNCA FAZ NADA CERTO?
CLONC!
"FINALMENTE, A FUGA!"
VOU BAIXAR A PONTE LEVADIÇA! VENHAM TODOS!
URRRR!

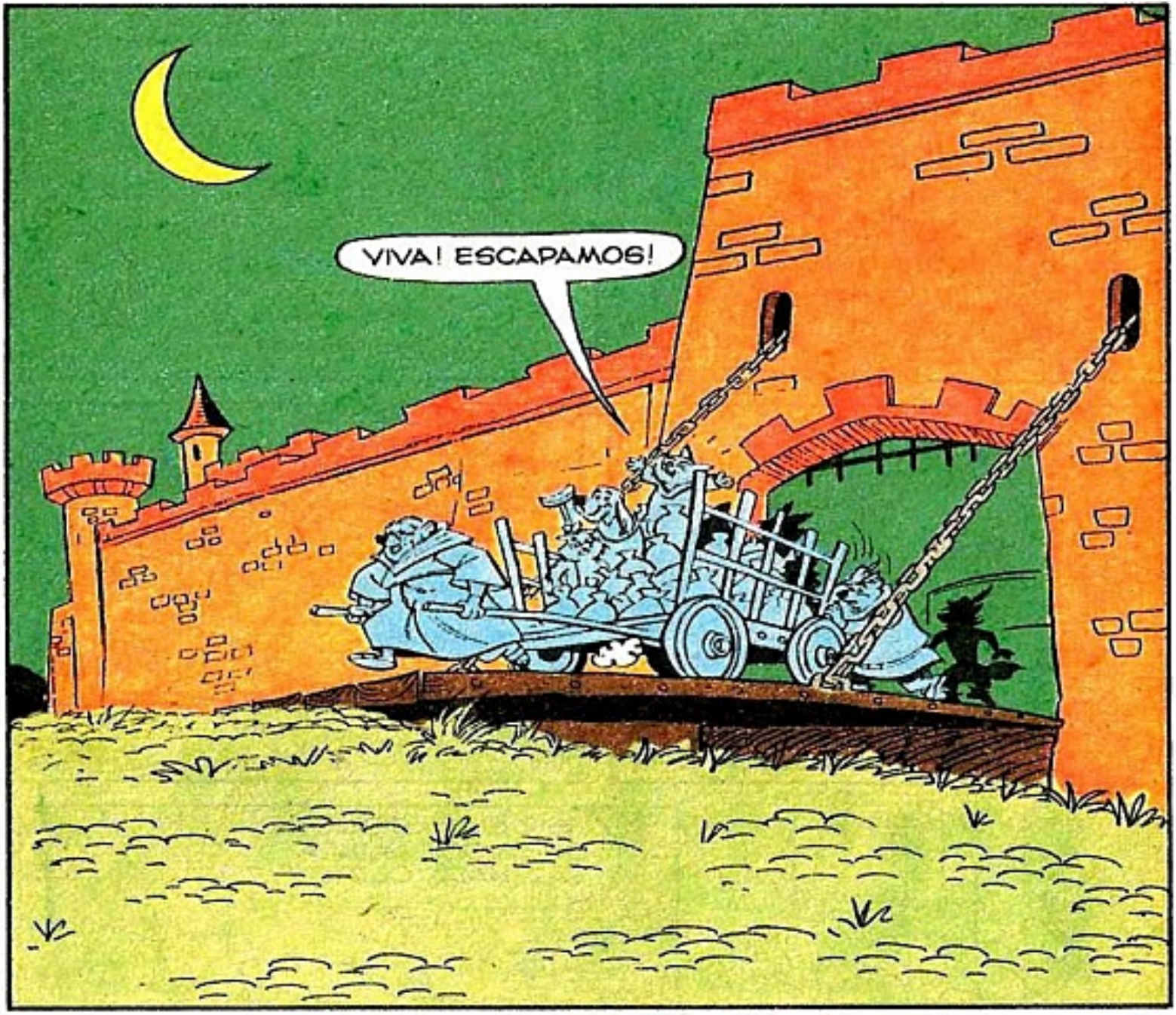
VIVA! ESCAPAMOS!

"MAS, ENTÃO..."
ROBIN HOOD!
(PUF! PUF!) ESPERE!

VOU SALVAR VOCÊS, RAPAZES!
PUF! PUF!

FALTA SÓ UM POUQUINHO!
CLANG!
OH, NÃO!
LEVE-OS, JOÃO PEQUENO! A GRADE É ESTREITA DEMAIS PARA MIM!
TENHO QUE TOMAR OUTRO CAMINHO!
ATIREM! ATIREM!
PASSARAM PERTO, RAPAZES, BEM PERTO!
MAS AGORA, PILANTRA, VOCÊ VAI ENFRENTAR MINHA ESPADA!
E O FOGO!
NÃO, XERIFE! CUIDADO!

AH, AH! BOA, XERIFE! O BANDIDO ESTÁ NO FIM! VEJA, SIR CHIO! VEJA!
PARE DE SACUDIR MINHA CABEÇA, SENÃO NÃO PODEREI VER!
AGORA AS COISAS VÃO FICAR QUENTES PRA VOCÊ, ROBIN HOOD!
CUIDADO COM A TOCHA, XERIFE!
VOCÊ PODE ASSAR A SUA PRÓPRIA PELE!

ATÉ OS CASTELOS PEGAM FOGO, XERIFE!
SEU PILANTRA!
FOGO *NELE*, XERIFE, E NÃO, NO MEU CASTELO!

AHÁ! AGORA ELE ESTÁ PERDIDO!

ERROU OUTRA VEZ! EH, EH!
"E ROBIN HOOD MERGULHOU DO ALTO DA TORRE!"

"E FLECHAS MERGULHARAM À SUA VOLTA!"
TCHIBUM!

"LOGO DEPOIS..."
FIQUEI PREOCUPADO, ROBIN! CHEGUEI A PENSAR QUE ERA O SEU FIM!

EI, PRÍNCIPE JOÃO! ULU-DA-LÓLI! ULU-DA-LÓLI!

VEJA, MAJESTADE! ELE VENCEU OUTRA VEZ!

"O BOM REI RICARDO VOLTOU, TRAZENDO JUSTIÇA E FELICIDADE PARA TODOS!"

"... O CASAMENTO DE ROBIN E MARIAN!"

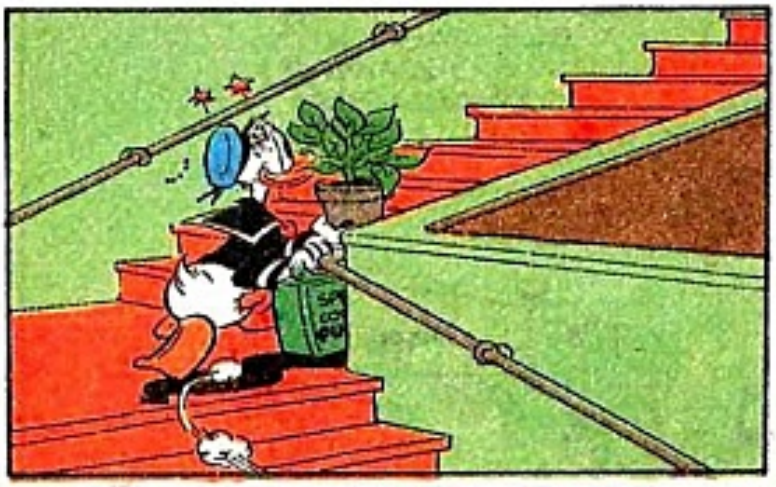

Editora Abril

Editor e Diretor: VICTOR CIVITA

Diretores: Roberto Civita, Edgard de Silvio Faria, Thomaz Souto Corrêa, Angelo Rossi, José Augusto P. Moreira, Roger Karman, Plácido Loriggio, Ricardo A. Fischer.

ALMANAQUE Disney

JUNHO DE 1985 - N.º 169

Diretor-Gerente da Divisão Morumbi: Angelo Rossi
Diretor Geral de Publicações Infanto-Juvenis: Carlos R. Berlinck
Diretor Editorial: Waldyr Igayara de Souza
Diretor de Redação Grupo Disney: Eduardo Octaviano

REDAÇÃO
Assistentes de Redação: Evelyn Heine, Maria Suzete Casellato, Monica B. H. B. dos Santos. *Revisora:* Suiang G. de Oliveira. *Preparadoras de Texto:* Iracema S. Fantaguci, Monica da C. F. Alves. *Coordenador de Produção:* Carlos A. dos Santos. *Auxiliares de Produção:* Marcelo S. S. Aragão, Roberto M. Lopes. *Chefe de Arte:* Ovio Codecco. *Ilustrador:* Sérgio Carpanese. *Assistente de Arte:* Marco A. S. S. Aragão. *Auxiliares de Arte:* Ayrton A. da Silva, Carmen de B. Octaviano, Egidio S. Toda, Lilian T. M. Farias, Margareth J. Gasparim, Miguel M. Neto, Nilton K. Morise, Paulo S. S. Queiroz, Rosane R. Montagnana, Rudinei C. Acosta, Sandra R. G. de Angelis, Sergio T. Fialho, Sônia R. A. de Castro, Telma T. T. Satani. *Letristas:* José Belmiro M. Monteiro, Natanael A. Soares, Paulo Ribeiro. *Tradutor:* José F. Rodrigues. *Colaborador:* Osvaldo Bartolomeu (Letras).

CENTRO DE CRIAÇÃO
Estúdio de Capas: Diretor de Arte: Izomar Camargo Guilherme. *Chefe de Arte:* Moacir R. Soares. *Desenhistas:* Carlos Avalone Rocha, José R. Gregório, Napoleão Figueiredo, Paulo R. C. Neely. *Auxiliar de Arte:* Marcos M. Uesono.
Estúdio de Quadrinhos: Diretor de Arte: Primaggio Mantovi. *Chefe de Arte:* Luiz Podavin. *Auxiliar de Produção:* Sônia Regina Dongo. *Argumentista:* Gerson Luiz B. Teixeira. *Ilustradores:* Acácio Ramos, Euclides K. Miyaura, Irineu S. Rodrigues, Roberto O. Fukue. *Assistente de Arte:* Luiz Carlos N. Ribeiro. *Auxiliares de Arte:* Átila O. de Carvalho, Ernesto Y. Miyaura, Seung Joo Kang, Verci R. de Mello. *Colaboradores:* Arthur Faria Jr., Luiz A. F. Aguiar, Marcelo B. de Lacerda (Argumento), José Barbosa, Luiz Carlos F. Miranda (Arte-final).
Estúdio de Novas Publicações: Diretor de Criação: Ruy Perotti. *Chefe de Arte:* Paulo G. Tenente. *Redator:* Wagner Augusto. *Desenhista:* Eli M. M. Leon.
Arquivo Editorial: Elena Lovisolo *(Supervisora)*
Diretor de Circulação: Benedito Gonçalves
Gerente Comercial Disney: José Motta Filho
Assistente Comercial Disney: Ana Maria Camargo
Gerente de Promoções e Propaganda: Maria Luiza Volponi
PUBLICIDADE
Gerente de Publicidade São Paulo: Luiz Carlos Rossi. *Contatos:* Ariovaldo Nascimento, Esther T. Seabra, Maria Conceição Dellino, Rita de Cássia Costa. *Coordenadora:* Edna K. Burigo.
Rio: Getúlio T. Batista (Gerente), Pedro Perdigão (Contato); *Belo Horizonte:* Valter Cruz Gonçalves; *Brasília:* Luiz Edgard P. Testes; *Curitiba:* Angelo Costi; *Florianópolis:* Geraldo Nilson Azevedo; *Fortaleza:* Roseli M. Pereira da Silva; *Porto Alegre:* Elcenho Engel; *Recife:* Geraldo Amaro Rodrigues; *Salvador:* Fernando Loureiro.
Diretor Editorial Adjunto: Alberto Dines
Diretor de Marketing Publicitário: Júlio Cosi Jr.
Diretor Escritório Rio: Sebastião Martins
Diretor Escritório Brasília: Luiz Edgard P. Testes
Diretor Administrativo: Pedro Frazão
Gerente de Pesquisa e Análise de Mercado: Sonia Novinsky

Diretor Responsável: S. Fukumoto

ALMANAQUE DISNEY é uma publicação mensal da EDITORA ABRIL S.A. REDAÇÃO: R. Bela Cintra, 290, fone: (011) 257-0099. Administração: R. Aurélia, 628, fone: (011) 263-2322. Caixa Postal 2372. Telex: (011) 22115 EDAB BR. End. Teleg.: EDITABRIL, São Paulo. Preço do exemplar avulso: o constante na capa. Ninguém está credenciado a angariar assinaturas. Se for procurado por alguém, denuncie-o às autoridades locais. Números atrasados: ao preço da última edição em banca, por intermédio de seu jornaleiro ou no distribuidor Abril de sua cidade. Pedidos pelo Correio: Caixa Postal 60171 ou pelo telex: (011) 33570 ABSA, São Paulo. Temos em estoque somente as seis últimas edições. Não envie pagamento antecipado. O atendimento será feito pelo Reembolso Postal e o pagamento, incluindo-se as despesas postais, deverá ser efetuado ao retirar a encomenda na agência do Correio. No Exterior: Portugal: Distribuidora Jardim de Publicações Ltda., Quinta Pau Varais - Azinhaga dos Fetais - 2685 - Camarate - Lisboa. Distribuída com exclusividade no país pela ABRIL S.A. - Cultural, Av. Otaviano A. de Lima, 4400, São Paulo.

Todos os direitos reservados. Publicação especialmente autorizada por Walt Disney Productions.
IMPRESSA NA DIVISÃO GRÁFICA DA EDITORA ABRIL S.A.

Agora no Brasil o verdadeiro microfone espião profissional: Ômega C-60

Se uma destas 4 possibilidades do microfone espião Ômega C-60 lhe interessa... você pode testá-lo gratuitamente

Este é o Microfone Espião Profissional Ômega C-60.
Ele parece ser apenas uma simples fita cassete. Desta forma ele pode ser facilmente escondido... e permite que você ouça através das paredes o que é dito no local.

1 Você gostaria de poder surpreender o que seu companheiro (ou companheira) diz quando você não está?
Nada mais fácil: esconda o **Microfone Espião Ômega C-60** no local... e você poderá ouvir através das paredes, e mesmo que você esteja a mais de 200 metros, tudo o que é dito, tão distintamente como se estivesse presente no local.

2 Para que ele possa dormir tranquilamente você colocou seu bebê sozinho em um quarto. Graças ao **Microfone Espião Profissional Ômega C-60** você o escutará chorar mesmo que a porta do quarto esteja fechada... e mesmo que você esteja a uma distância de até 200 metros de lá.

3 Você gostaria de saber o que os outros dizem ou pensam a seu respeito quando você não está presente? Aqui também basta esconder o microfone espião no local aonde estão falando... e ouvir tudo de um outro cômodo, ou do lado de fora da casa (desde que você não fique a mais de 200 metros!).

4 Você é um detetive profissional ou particular. Neste caso você já sabe que o **Ômega C-60** é o único microfone espião profissional que existe. Você está seguro de que ele lhe garante, de que ele permite que você ouça *bem distintamente* o que é dito através das paredes e a até 200 metros de distância.

IMPORTANTE

Não há fios que precisem ser ligados. O Ômega C-60 funciona com pilhas e pode ser sintonizado em qualquer aparelho de rádio FM.

GARANTIA

Desta forma, graças ao Microfone Espião Profissional Ômega C-60, ou você escuta através das paredes ou nós devolvemos todo o seu dinheiro (menos despesas postais ou de reembolso). Isto sem condições e sem que nenhuma pergunta lhe seja feita. Isto é uma garantia escrita. Assim você pode fazer este teste por simples curiosidade pois não corre nenhum risco, e além disso, não há nenhum compromisso de sua parte.

Teste o **Microfone Espião Ômega** *gratuitamente* - e sem nenhum compromisso de sua parte.

Eis minha proposta:
Experimente gratuitamente o **Microfone Espião Profissional Ômega C-60.** Constate como ele permite que você ouça perfeitamente através das paredes. Constate que é tão fácil que até uma criança pode usar. Se você não ficar 100% encantado, simplesmente devolva o seu **Microfone Espião Profissional Ômega C-60** antes de três meses. O mais tardar cinco dias após termos recebido sua devolução, enviaremos o cheque no valor de Cr$ 89.480 .

Se você ainda hesita em fazer este teste leia isto.

Se esconde facilmente

Devido ao seu tamanho reduzido, o **Microfone Espião Profissional Ômega C-60** pode ser facilmente escondido em qualquer local. Por exemplo:
- sob uma mesa
- atrás de uma cortina
- em um lustre
- entre fitas cassetes, etc.

1 - Este teste é grátis e sem compromisso. O **Microfone Espião Profissional Ômega C-60** só lhe custará Cr$ 89.480 apenas se você decidir conservá-lo após seu teste de 90 dias.

2 - Não há nenhuma dificuldade de funcionamento. Uma criança pode manejá-lo.

3 - Você ouvirá tão nitidamente como se estivesse no local de onde estão falando.

4 - O **Microfone Espião Profissional Ômega C-60** não está à venda em lojas. Para obter uma unidade para um teste gratuito, basta recortar (ou copiar) o cupom abaixo

Brinde Surpresa

Se você enviar o cupom abaixo, acompanhado de cheque ou vale postal, receberá gratuitamente um brinde surpresa.

IMPORTANTE

Os estoques disponíveis do **Microfone Espião Profissional Ômega C-60** são ainda muito limitados. Se você quiser receber um para um teste gratuito de 3 meses envie o cupom abaixo hoje mesmo.

ou faça seu pedido pelo telefone (011) 815-7822

Centro Franco Brasileiro de Venda Direta ao Consumidor.
R. Cardeal Arcoverde, 1557 - CEP 05407 - São Paulo - SP

CUPOM PARA 90 DIAS DE TESTE GRATUITO
sem compromisso — AD - 169

A ser enviado (ou copiado) para
Centro Franco Brasileiro de Venda Direta ao Consumidor (Divisão O.G.P. do Brasil)
R. Cardeal Arcoverde, 1557 - CEP 05407 - São Paulo - SP - Tel.: (011) 815-7822.

☐ **SIM** desejo experimentar gratuitamente um **Microfone Espião Profissional Ômega C-60.** Fica entendido que devo poder ouvir nitidamente o que é dito a até 200 metros de distância, até mesmo através das mais grossas paredes. Caso contrário, devolverei o aparelho para ser integralmente reembolsado (menos despesas postais ou de reembolso) o mais tardar cinco dias após terem recebido minha devolução. Sob esta garantia formal queiram enviar-me em embalagem discreta e sem marcas externas:

..... Microfone Espião, pelo qual estou enviando
☐ Cheque ☐ Vale postal JAG. SHOPPING ELDORADO - CÓD. 403318
no valor de Cr$ 89.480 mais Cr$ 3.500 para as despesas postais, ou seja, um total de Cr$ 92.980

☐ Prefiro pagar ao retirar no correio (reembolso postal) ao preço de Cr$ 102.500 mais as despesas postais.

NOME:.....
ENDEREÇO:..... TEL.:.....
CEP:..... CIDADE:..... EST.:.....

Favor preencher a máquina ou em letras de forma.

Preços válidos por tempo determinado

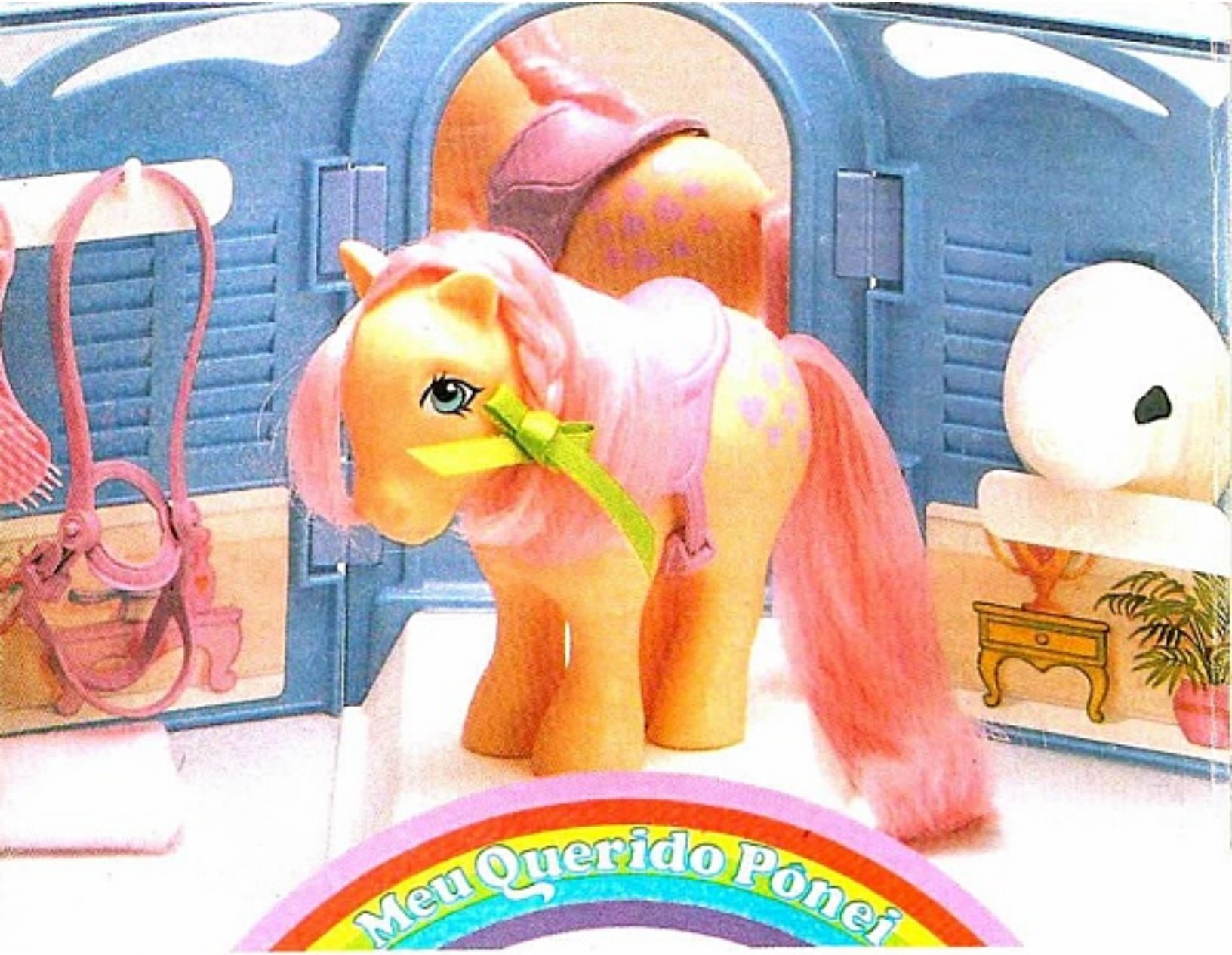

PÔNEI PALACE.
O PÔNEI MAIS LINDO QUE EXISTE.

Sua coleção Meu Querido Pônei agora vai ficar mais completa e mais bonita ainda.

Você vai adorar o Pônei Drops com o espelhinho, a escova, o pentinho, a mantinha, os chapeuzinhos, o arreinho e o gatinho Bigodinho com o seu cestinho.

Peça o Pônei Palace da Estrela. Já vem com sua malinha. Você merece este carinho.

ESTRELA

Pônei Palace

Este scan foi possível graças à generosidade de alguém que decidiu compartilhar e preservar a memória de uma revista Disney. Ajude-nos nesse objetivo e compartilhe uma revista para o email:
quadradinhos.patopolis@gmail.com
Obrigado!

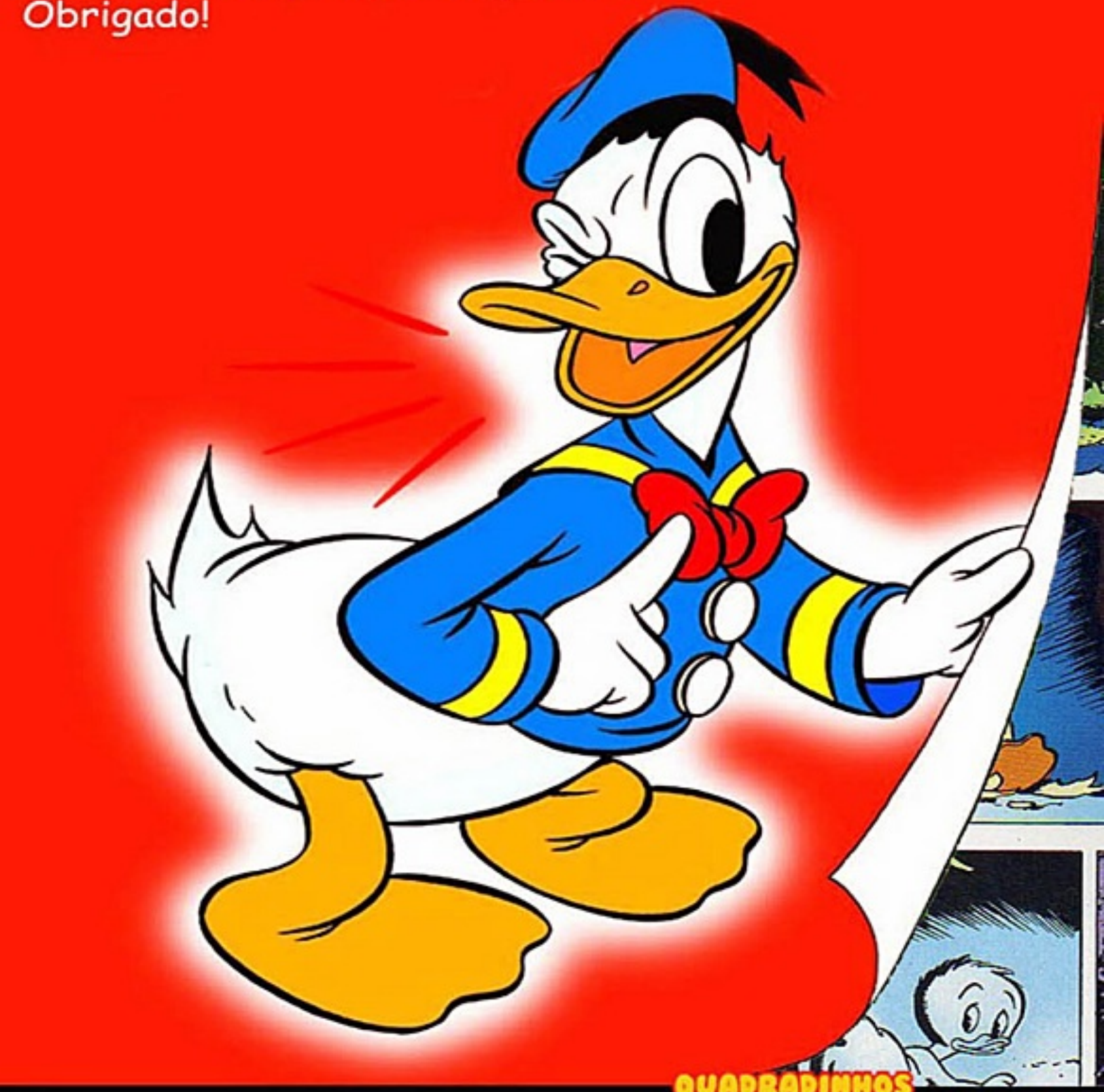

https://twitter.com/blog_QP
http://www.facebook.com/QuadradinhosPatopolis
QUADRADINHOS PATOPOLIS .BLOGSPOT.COM